

## FRONTESPIZIO DELIBERAZIONE

AOO: ASL\_BO  
REGISTRO: Deliberazione  
NUMERO: 0000292  
DATA: 16/06/2026 14:14  
OGGETTO: PROVVEDIMENTI IN MERITO AL REGOLAMENTO DI ORGANIZZAZIONE AZIENDALE: DEFINIZIONE DELL'ASSETTO ORGANIZZATIVO DELLA DIREZIONE ASSISTENZIALE E CONTESTUALE REVISIONE ORGANIZZATIVA DEL DIPARTIMENTO ASSISTENZIALE, TECNICO E RIABILITATIVO (DATER) E DEL DIPARTIMENTO POLO DELLE CENTRALI OPERATIVE ED ELISOCORSO DI AREA OMOGENEA EMILIA EST

### SOTTOSCRITTO DIGITALMENTE DA:

Il presente provvedimento è stato firmato digitalmente da Petrini Anna Maria in qualità di Direttore Generale

In assenza di Meschi Michele - Direttore Sanitario

Con il parere favorevole di Carlini Stefano - Direttore Amministrativo

Su proposta di Aldo Bonadies - UO Sviluppo Organizzativo e Gestione Operativa (SC) che esprime parere favorevole in ordine ai contenuti sostanziali, formali e di legittimità del presente atto

### CLASSIFICAZIONI:

- [01-02]

### DESTINATARI:

- Collegio sindacale
- Dipartimento della Rete Ospedaliera
- Distretto Savena Idice
- Distretto dell'Appennino Bolognese
- Distretto Pianura Est
- Servizio Unico Metropolitan Contabilità e Finanza (SUMCF)
- UO Direzione Attività Socio-Sanitarie - DASS (SC)
- Dipartimento Interaziendale ad Attività Integrata di Anatomia Patologica - DIAP
- Dipartimento Cure Primarie
- Dipartimento Salute Mentale - Dipendenze Patologiche
- UO Affari Generali e Legali (SC)
- Distretto Pianura Ovest
- Dipartimento Sanità Pubblica



L'originale del presente documento, redatto in formato elettronico e firmato digitalmente e' conservato a cura dell'ente produttore secondo normativa vigente.

Ai sensi dell'art. 3bis c4-bis Dlgs 82/2005 e s.m.i., in assenza del domicilio digitale le amministrazioni possono predisporre le comunicazioni ai cittadini come documenti informatici sottoscritti con firma digitale o firma elettronica avanzata ed inviare ai cittadini stessi copia analogica di tali documenti sottoscritti con firma autografa sostituita a mezzo stampa predisposta secondo le disposizioni di cui all'articolo 3 del Dlgs 39/1993.

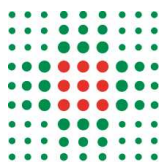

- Dipartimento dell'Integrazione
- Dipartimento della Rete Medico Specialistica Ospedaliera e Territoriale
- Dipartimento Chirurgie Generali
- Dipartimento Chirurgie Specialistiche
- Dipartimento Oncologico
- Dipartimento Medico
- Dipartimento Materno Infantile
- Dipartimento della Diagnostica e dei Servizi di Supporto
- Dipartimento Emergenza Interaziendale - DEI
- Dipartimento Interaziendale per la Gestione Integrata del Rischio Infettivo - DIGIRI (IRCCS AOU)
- Dipartimento della Riabilitazione
- Dipartimento Amministrativo
- Funzione Attivita' Amministrative Distrettuali dell'Appennino Bolognese (PO)
- UO Amministrativa DATeR (SSD)
- Servizio Unico Metropolitan Amministrazione Giuridica del Personale - SUMAGP (SC)
- UO Comunicazione (SS)
- Servizio Unico Metropolitan Amministrazione Economica del Personale - SUMAEP (SC)
- UO Servizi Amministrativi Ospedalieri (SC)
- Ufficio Relazioni Sindacali
- UO Processi Amministrativi dell'Accesso (SC)
- Collegio Sindacale
- UASS Savena Idice (IF)
- Distretto Citta' di Bologna
- UO Processi Amministrativi Socio-Sanitari (SC)
- UO UASS Bologna (SS)
- Dipartimento Tecnico-Patrimoniale
- UO Area DATeR Territoriale e Ospedaliera Spoke (SS)
- UASS Pianura Est (IF)
- UASS Pianura Ovest (IF)
- UASS Reno, Lavino e Samoggia (IF)
- UASS dell'Appennino Bolognese (IF)
- Dipartimento Attivita' Amministrative Territoriali e Ospedaliere - DAATO
- UO Medicina Legale e Risk Management (SC)
- UO Area Omogenea Chirurgia e Chirurgia Specialistica
- Distretto Reno, Lavino e Samoggia
- Servizio Acquisti di Area Vasta - SAAV (SC)
- UO Sviluppo Organizzativo e Gestione Operativa (SC)
- UO Direzione Amministrativa IRCCS (SC)
- IRCCS Istituto delle Scienze Neurologiche - Direzione Operativa
- UO Area DATeR Piattaforma Assistenziale Outpatient, Dialisi, Cronicita' e Prossimita' (SSD)
- UO Libera Professione (SC)
- UO Governo Clinico, Ricerca, Formazione e Sistema Qualita' (SC)
- UO Servizio Prevenzione e Protezione (SC)
- UO Ingegneria Clinica (SC)
- UO Committenza e Governo dei Rapporti con il Privato Accreditato (SC)
- Servizio Unico Metropolitan Economato (SUME)



L'originale del presente documento, redatto in formato elettronico e firmato digitalmente e' conservato a cura dell'ente produttore secondo normativa vigente.

Ai sensi dell'art. 3bis c4-bis Dlgs 82/2005 e s.m.i., in assenza del domicilio digitale le amministrazioni possono predisporre le comunicazioni ai cittadini come documenti informatici sottoscritti con firma digitale o firma elettronica avanzata ed inviare ai cittadini stessi copia analogica di tali documenti sottoscritti con firma autografa sostituita a mezzo stampa predisposta secondo le disposizioni di cui all'articolo 3 del Dlgs 39/1993.

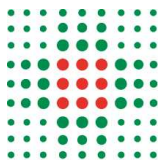

- Dipartimento Farmaceutico Interaziendale - DFI
- Dipartimento Assistenziale, Tecnico e Riabilitativo - DATeR
- IRCCS Istituto delle Scienze Neurologiche - Direzione Scientifica
- UO Area DATeR Piattaforme Operatorie ed endoscopiche - Centrali di Sterilizzazione - Intensiva (SSD)
- Dipartimento dello Staff della Direzione Strategica
- Programma Regionale Tecnologie
- UO Area DATeR Dipartimento Sanita' Pubblica (SSD)
- UO Controllo di Gestione (SC)
- UO Governo dei Percorsi di Screening e Specialistici(SC)
- UO Sistemi Informativi Aziendali (SC)
- UO Sviluppo e Monitoraggio dei Progetti Clinico-Assistenziali (SSD)
- UO Pianificazione e Innovazione dei Modelli Territoriali (SSD)
- UO Anticorruzione e Trasparenza (SC)

#### DOCUMENTI:

File	Firmato digitalmente da	Hash
DELI0000292_2026_delibera_firmata.pdf	Bonadies Aldo; Carlini Stefano; Petri Anna Maria	2E64EB6D3298C04B5BD595DA98835BFF 250B6A2DF16D2DBE6EDC96B81D0C5331
DELI0000292_2026_Allegato1.pdf:		060F7C11A39BEC1A28F6161E25052C42A 554C4CEDC708E11A2BF3FE586D93DF7
DELI0000292_2026_Allegato2.pdf:		CC5D3A39AE95CEC37666F5EFDAA71EC 7E5E0BF1AF88C157FCD6EBCF6C2456F4F
DELI0000292_2026_Allegato3.pdf:		EF7E5AEB729AA6047C9EE1B4116FCE98 55598ADC7214D23379B8952DCBE3DBD
DELI0000292_2026_Allegato4.pdf:		53FE5248DCA87F53A7669A376C6B85A6 B00A2FA9A87DB306F9BB3FBC16DBFC6B
DELI0000292_2026_Allegato5.pdf:		8B26A4688C535E410598FF830E300D068 67FA4D2281F6082034A00813A06BD37



L'originale del presente documento, redatto in formato elettronico e firmato digitalmente e' conservato a cura dell'ente produttore secondo normativa vigente.

Ai sensi dell'art. 3bis c4-bis Dlgs 82/2005 e s.m.i., in assenza del domicilio digitale le amministrazioni possono predisporre le comunicazioni ai cittadini come documenti informatici sottoscritti con firma digitale o firma elettronica avanzata ed inviare ai cittadini stessi copia analogica di tali documenti sottoscritti con firma autografa sostituita a mezzo stampa predisposta secondo le disposizioni di cui all'articolo 3 del Dlgs 39/1993.

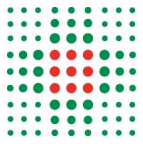

## **DELIBERAZIONE**

**OGGETTO:** PROVVEDIMENTI IN MERITO AL REGOLAMENTO DI ORGANIZZAZIONE AZIENDALE: DEFINIZIONE DELL'ASSETTO ORGANIZZATIVO DELLA DIREZIONE ASSISTENZIALE E CONTESTUALE REVISIONE ORGANIZZATIVA DEL DIPARTIMENTO ASSISTENZIALE, TECNICO E RIABILITATIVO (DATER) E DEL DIPARTIMENTO POLO DELLE CENTRALI OPERATIVE ED ELISOCORSO DI AREA OMOGENEA EMILIA EST

### **IL DIRETTORE GENERALE**

Su proposta del Direttore della UO Sviluppo Organizzativo e Gestione Operativa (SC), che esprime contestuale parere favorevole in ordine ai contenuti sostanziali, formali e di legittimità del presente atto;

Richiamate le deliberazioni:

- n. 4 del 28/01/2005 avente ad oggetto "Approvazione dell'Atto Aziendale", con la quale è stato adottato l'Atto Aziendale volto alla definizione dell'assetto organizzativo e delle modalità di funzionamento dell'Azienda USL di Bologna, nonché la deliberazione n. 40 del 27/03/2009, rettificata con deliberazione n. 150 del 31/08/2009, con la quale sono state apportate modificazioni all'Atto Aziendale ed è stato inserito, tra le strutture organizzative dell'Azienda USL di Bologna, l'Istituto di Ricovero e Cura a Carattere Scientifico "Istituto delle Scienze Neurologiche";
- n. 148 del 19/04/2019, n. 427 del 29/12/2020 e n. 256 del 19/07/2023 con le quali si è proceduto ad ulteriori aggiornamenti dell'Atto Aziendale a seguito delle modifiche intervenute sia a livello normativo sia a livello organizzativo;
- n. 194 del 20/05/2019 e n. 187 del 30/04/2024 con le quali è stato aggiornato il Regolamento di Organizzazione Aziendale (R.O.A.) – parte I e parte II (Organigrammi) – adottato con le deliberazioni n. 161 del 07/07/2005 e n. 325 del 29/12/2005, nel quale viene espresso un livello di maggior dettaglio sull'assetto e sul funzionamento delle diverse articolazioni aziendali, in coerenza con quanto previsto dall'Atto Aziendale;

Visti:

- il D.Lgs. 30 dicembre 1992, n. 502 e successive modificazioni e integrazioni;
- la Legge Regionale 12 maggio 1994, n. 19 "Norme per il riordino del servizio sanitario regionale ai sensi del Decreto Legislativo 30 dicembre 1992, n. 502, modificato dal Decreto Legislativo 7 dicembre 1993, n. 517";
- il D.Lgs. 19 giugno 1999, n. 229 recante "Norme per la razionalizzazione del Servizio sanitario nazionale, a norma dell'articolo 1 della legge 30 novembre 1998, n. 419";
- la Legge Regionale Emilia-Romagna 23 dicembre 2004, n. 29 recante "Norme generali sull'organizzazione ed il funzionamento del Servizio sanitario regionale", come modificata per quanto attiene all'art. 3, comma 5, dalla Legge Regionale 26 novembre 2021, n. 17, il quale recita: "L'atto aziendale di cui al comma 1 disciplina la presenza di un direttore delle attività socio-sanitarie,

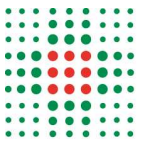

limitatamente alle Aziende Unità Sanitarie Locali, e di un Direttore assistenziale. In coerenza con l'art. 3, comma 1, del decreto legislativo 4 agosto 2016, n. 171 (Attuazione della delega di cui all'articolo 11, comma 1, lettera p, della legge 7 agosto 2015, n. 124, in materia di dirigenza sanitaria) il Direttore generale nomina il Direttore amministrativo, il Direttore sanitario, il Direttore dei servizi socio-sanitari e il Direttore assistenziale attingendo obbligatoriamente agli elenchi regionali di idonei, nel rispetto delle disposizioni vigenti in materia di inconferibilità ed incompatibilità. La Giunta regionale emana specifiche linee guida per definire gli ambiti di competenza e il ruolo che tali figure sono chiamate a svolgere nell'atto aziendale di cui al comma 1.”;

- la deliberazione della Giunta della Regione Emilia-Romagna n. 771 del 15/05/2023 avente ad oggetto: “Approvazione delle linee guida per la definizione degli ambiti di competenza e del ruolo del direttore assistenziale e del direttore delle attività socio sanitarie all'interno degli atti aziendali, ai sensi dell'art. 3, comma 5, della L.R. n. 29/2004”;

Considerato pertanto che:

- con la sopracitata deliberazione n. 256 del 19/07/2023 di aggiornamento dell'Atto Aziendale si è provveduto, fra l'altro, a declinare all'art. 22 “La Direzione Assistenziale”, al fine di adeguare il medesimo Atto alle indicazioni pervenute dalla Regione Emilia-Romagna con la sopracitata deliberazione di Giunta Regionale n. 771 del 15/05/2023;
- la Direzione Generale Cura della Persona, Salute e Welfare della Regione Emilia-Romagna, con circolare prot. n. 1197711.U. del 30/11/2023 (agli atti di questa Azienda prot. n. 129778 del 30/11/2023), ha fornito ai Direttori Generali delle Aziende ed Enti del SSR indicazioni dirette a favorire l'inserimento della figura del Direttore Assistenziale, nonché del Direttore delle Attività Socio-Sanitarie, all'interno degli assetti organizzativi, secondo modalità omogenee tra le aziende;
- con propria deliberazione n. 434 del 13/12/2023 è stato adeguato, conseguentemente all'aggiornamento dell'Atto, il Regolamento di Organizzazione Aziendale (R.O.A) – parte II “Organigrammi” – prevedendo nell'assetto organizzativo aziendale la posizione del Direttore Assistenziale, quale parte della Direzione Strategica;

Atteso che, ai sensi del richiamato art. 22 dell'Atto Aziendale, la Direzione Assistenziale concorre alla definizione e perseguimento strategico della mission aziendale, garantisce il governo complessivo della funzione assistenziale, riabilitativa, tecnico-sanitaria e della prevenzione; opera in stretta sinergia con il Direttore Amministrativo, il Direttore Sanitario e con il Direttore delle Attività Socio-Sanitarie, in attuazione delle direttive del Direttore Generale;

Precisato, in particolare, che il Direttore Assistenziale ai sensi dell'Atto Aziendale, in conformità alle previsioni della citata DGR 771/2023:

- è componente della Direzione Strategica, e partecipa alla definizione delle policy aziendali, con particolare riferimento alla valorizzazione e allo sviluppo del personale delle professioni sanitarie e del restante personale specificamente afferente alla Direzione stessa;

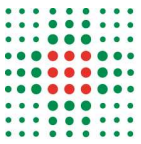

- partecipa al processo di pianificazione strategica, nella ricerca degli assetti organizzativi più adeguati a dare risposta all'evoluzione dei bisogni della popolazione, anche attraverso l'individuazione di modelli organizzativi innovativi;
- agisce in coerenza con le strategie complessive aziendali, secondo una logica di forte integrazione professionale e flessibilità organizzativa, con la creazione di sinergie e relazioni tese alla garanzia ed ottimizzazione dei percorsi diagnostici terapeutici e assistenziali per la parte di specifica competenza professionale;
- promuove l'adozione di processi integrati di assistenza, volti al miglioramento della qualità dei servizi, alla garanzia della continuità assistenziale, all'appropriatezza dei percorsi, alla collaborazione interdisciplinare e al lavoro di equipe, alle politiche di governo dei costi e di gestione ottimale delle risorse a disposizione;
- è componente del Collegio di Direzione;
- promuove lo sviluppo delle competenze professionali assistenziali, tecnico sanitarie, della riabilitazione e della prevenzione e partecipa alle attività di ricerca per lo sviluppo, revisione e miglioramento della pratica assistenziale, in sinergia con gli indirizzi aziendali di governo clinico;
- è assegnato il coordinamento della realizzazione degli obiettivi di salute e promozione della qualità assistenziale;

Valutato che il governo complessivo della funzione assistenziale, riabilitativa, tecnico-sanitaria e della prevenzione, nonché il concorso al perseguimento della mission aziendale e la realizzazione degli obiettivi soprarichiamati, richieda un adeguato assetto organizzativo della Direzione Assistenziale, con l'individuazione di articolazioni organizzative gestionali e di incarichi di funzione del personale del comparto afferenti alla medesima;

Stabilito pertanto di definire il nuovo assetto organizzativo della Direzione Assistenziale come rappresentato nell'organigramma allegato (allegato n. 1), quale parte integrante e sostanziale, e articolato nelle strutture gestionali (n. 3 strutture semplici dipartimentali), nelle Unità Organizzative (UO), nelle Unità Assistenziali (UA) e nelle articolazioni organizzative riportate nel prospetto allegato (allegato n. 2), parte integrante e sostanziale, con le modifiche organizzative ivi indicate;

Ritenuto, inoltre, necessario prevedere, nell'ambito della Direzione Assistenziale, un livello strutturato di governance strategica, rappresentato dal Board Strategico della Direzione Assistenziale, con funzioni di indirizzo, coordinamento e integrazione delle professioni sanitarie, riabilitative, tecnico-sanitarie e della prevenzione, al fine di garantire una visione unitaria dei processi assistenziali e il presidio trasversale dei percorsi di cura;

Dato atto che tale Board si configura quale strumento operativo a supporto del Direttore Assistenziale per l'esercizio delle funzioni di governo complessivo dell'assistenza, favorendo l'allineamento tra strategie aziendali, organizzazione operativa e sviluppo professionale, in coerenza con gli indirizzi regionali e aziendali;

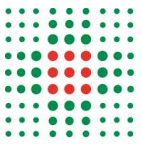

Specificato che l'istituenda "UO Sviluppo professionale e implementazione della ricerca (SSD)" assorbirà le funzioni relative ai corsi di laurea di primo livello delle professioni sanitarie, con sede all'interno dell'Azienda USL di Bologna, in convenzione con le Università di Bologna e Ferrara, attualmente di competenza della struttura complessa "UO Governo Clinico, Ricerca, Formazione e Sistema Qualità (SC)", del Dipartimento dello Staff della Direzione Strategica, con contestuale trasferimento delle attività e delle risorse assegnate a tali funzioni;

Specificato che il personale oggetto di trasferimento e assegnazione alla Direzione Assistenziale è dettagliatamente indicato nell'allegato n. 3, parte integrante e sostanziale della presente deliberazione;

Valutato, inoltre, di procedere alla revisione dell'assetto organizzativo aziendale del Dipartimento Assistenziale, Tecnico e Riabilitativo (DATeR) dell'Azienda USL di Bologna, finalizzata ad assicurare una maggiore efficacia, coerenza e funzionalità dell'organizzazione in relazione all'evoluzione del contesto gestionale e operativo di riferimento, in coerenza con l'assetto organizzativo della Direzione Assistenziale;

Viste le deliberazioni di modifica del Regolamento di Organizzazione Aziendale, in virtù delle quali è stato configurato l'attuale assetto organizzativo del Dipartimento Assistenziale, Tecnico e Riabilitativo (DATeR) dell'Azienda USL di Bologna, riguardante il Dipartimento, n. 426 del 30/11/2022, n. 467 del 27/12/2022, n. 71 del 24/02/2023, n. 195 del 07/06/2023, n. 364 del 06/11/2023 e n. 116 del 12/03/2024;

Evidenziato che la riorganizzazione del suddetto Dipartimento rappresenta l'esito di un articolato percorso partecipato, avviato su mandato della Direzione Assistenziale, e che tale percorso si è fondato su un approccio bottom-up, attraverso il coinvolgimento diretto dei professionisti afferenti al Dipartimento Assistenziale, Tecnico e Riabilitativo (DATeR), come richiamato dal protocollo generale n. 55272 del 05/05/2026 riguardante il documento strategico di organizzazione del nuovo assetto organizzativo aziendale del Dipartimento Assistenziale, Tecnico e Riabilitativo (DATeR) dell'Azienda USL di Bologna;

Precisato che sono stati realizzati momenti strutturati di confronto, tra cui cinque focus group tematici, dedicati alle principali macro-aree di attività. Nello specifico, le cinque macro-aree individuate per tale percorso di riprogettazione del Dipartimento sono le seguenti:

1. Area Cronicità, Integrazione e Telemedicina;
2. Area Flow Patient Management: percorsi medico/chirurgici;
3. Area Emergenza;
4. Area Salute Donna e Bambino;
5. Area Piattaforme Produttive.

Evidenziato che tale processo ha consentito di raccogliere in modo sistematico contributi, criticità e proposte operative provenienti dai professionisti, configurandosi come un vero e proprio laboratorio di co-progettazione organizzativa e valutato che le evidenze emerse hanno confermato la necessità di orientare l'organizzazione verso una configurazione maggiormente integrata, trasversale e centrata sui percorsi del paziente, in coerenza con l'evoluzione dei bisogni assistenziali e con gli indirizzi strategici aziendali;

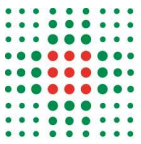

Valutato pertanto di procedere alla soppressione del Dipartimento Assistenziale, Tecnico e Riabilitativo (DATeR) e contestuale istituzione del “Dipartimento Governo dell’Assistenza e dei Processi Integrati” e che tale evoluzione riflette il passaggio da una logica prevalentemente professionale a una funzione di governo integrato dei processi, con particolare attenzione alla qualità, sicurezza e sostenibilità dell’assistenza;

Considerato che il nuovo assetto organizzativo del Dipartimento, si fonda su un modello a matrice, che integra:

- una dimensione trasversale di governo dei percorsi assistenziali (con particolare riferimento al patient flow e alla continuità ospedale-territorio);
- una dimensione verticale di gestione e sviluppo delle risorse professionali, tecnologiche e organizzative;

Stabilito pertanto di definire il nuovo assetto organizzativo del “Dipartimento Governo dell’Assistenza e dei Processi Integrati” come rappresentato nell’organigramma allegato (allegato n. 1), quale parte integrante e sostanziale, e articolato nelle strutture gestionali (n. 4 strutture complesse, n. 8 strutture semplici dipartimentali e n. 3 strutture semplici), nelle Unità Organizzative (UO), nelle Unità Assistenziali (UA) e nelle articolazioni organizzative riportate nel prospetto (allegato n. 4), parte integrante e sostanziale, con le modifiche organizzative ivi indicate;

Ritenuto di prevedere, in coerenza con i principi di integrazione trasversale e governo unitario dei percorsi assistenziali richiamati nel sopracitato documento strategico aziendale, che la “UO Coordinamento Assistenza Distrettuale (SS), pur incardinata sotto il profilo gestionale nella “UO Assistenza Distrettuale e Ospedali Spoke (SC)”, sviluppi un rapporto funzionale strutturato con la “UO Assistenza Distrettuale Bologna e Ospedali Hub-IRCCS (SC)”, al fine di assicurare il presidio integrato dei processi territoriali;

Ritenuto, altresì, che gli Infermieri afferenti all’Ufficio di Coordinamento Ospedaliero Procurement, in collaborazione con il Coordinatore locale, svolgano funzioni di particolare rilevanza strategica nell’ambito della programmazione, sviluppo, implementazione e monitoraggio dei percorsi aziendali correlati alle attività di procurement;

Considerata la valenza aziendale e trasversale delle predette funzioni, nonché la necessità di garantirne un presidio unitario, integrato e strettamente connesso ai processi assistenziali aziendali, si ritiene opportuno ricondurre l’afferenza gestionale del Management Assistenziale del Coordinamento Ospedaliero Procurement direttamente al Direttore della UO Gestione Operativa dei Processi Assistenziali Integrati (SC);

Stabilito, inoltre, che a seguito della revisione dell’assetto organizzativo del “Dipartimento Governo dell’Assistenza e dei Processi Integrati”, nell’ambito del Dipartimento Polo delle Centrali Operative ed Elisoccorso di Area Omogenea Emilia Est verranno ricondotte le Unità Organizzative (UO) e le Unità Assistenziali (UA) riportate nel prospetto allegato (allegato n. 5), parte integrante e sostanziale, con le modifiche organizzative ivi indicate;

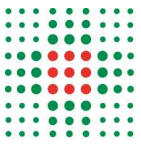

Dato atto che la revisione organizzativa in oggetto è stata oggetto:

- di informativa alle rappresentanze sindacali della dirigenza dell'Area Sanità in data 30/03/2026 con relativo confronto avvenuto in data 22/04/2026;
- di informativa alle rappresentanze sindacali del comparto in data 30/03/2026 con relativo confronto avvenuto in data 09/04/2026;
- di confronto al CUG avvenuto in data 14/04/2026 il quale ha espresso parere favorevole, come da protocollo generale n. 50283 del 23/04/2026;

### **Delibera**

per le motivazioni esposte in premessa:

1. di approvare l'assetto organizzativo della Direzione Assistenziale, come rappresentato nell'organigramma di cui all'allegato n.1, che costituisce parte integrante e sostanziale del presente atto, articolato nelle strutture gestionali (n. 3 strutture semplici dipartimentali), nelle Unità Organizzative (UO), nelle Unità Assistenziali (UA) e nelle articolazioni organizzative riportate nel prospetto allegato (allegato n. 2), parte integrante e sostanziale, con le modifiche organizzative ivi indicate;
2. di approvare il trasferimento e l'assegnazione alla Direzione Assistenziale del personale, come dettagliatamente indicato nell'allegato n. 3, parte integrante e sostanziale della presente deliberazione;
3. di definire, in applicazione degli accordi sindacali vigenti e delle disposizioni contrattuali applicabili, la graduazione e la valorizzazione degli incarichi di direzione o responsabilità delle strutture afferenti alla Direzione Assistenziale oggetto della presente riorganizzazione, secondo quanto di seguito indicato:
  - "UO Amministrativa (SSD)" – area PTA, fascia 7 comprensiva degli incrementi del CCNL Area Funzioni Locali del 23/02/2026;
  - "UO Sviluppo professionale e implementazione della ricerca (SSD)" – dirigenza dell'area sanità, fascia 10 comprensiva degli incrementi del CCNL Area Sanità del 27/02/2026;
  - "UO Programmazione e sviluppo performance management e modelli organizzativi (SSD)" – dirigenza dell'area sanità, fascia 10 comprensiva degli incrementi del CCNL Area Sanità del 27/02/2026;
4. di procedere alla soppressione del Dipartimento Assistenziale, Tecnico e Riabilitativo (DATeR);
5. di procedere all'istituzione del Dipartimento Governo dell'Assistenza e dei Processi Integrati e di approvare l'assetto organizzativo del suddetto Dipartimento, come rappresentato nell'organigramma di cui all'allegato n.1, che costituisce parte integrante e sostanziale del presente atto, articolato nelle strutture gestionali (n. 4 strutture complesse, n. 8 strutture semplici dipartimentali e n. 3 strutture

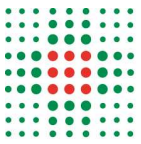

- semplici), nelle Unità Organizzative (UO), nelle Unità Assistenziali (UA) e nelle articolazioni organizzative riportate nel prospetto (allegato n. 4), parte integrante e sostanziale, con le modifiche organizzative ivi indicate;
6. di procedere alla graduazione dell'incarico di direzione del Dipartimento Governo dell'Assistenza e dei Processi Integrati, collocando il medesimo incarico in fascia 3;
  7. di approvare che nell'ambito del Dipartimento Polo delle Centrali Operative ed Elisoccorso di Area Omogenea Emilia Est verranno ricondotte le Unità Organizzative (UO) e le Unità Assistenziali (UA) riportate nel prospetto allegato (allegato n. 5), parte integrante e sostanziale, con le modifiche organizzative ivi indicate;
  8. di definire, in applicazione degli accordi sindacali vigenti e delle disposizioni contrattuali applicabili, la graduazione e la valorizzazione degli incarichi di direzione o responsabilità delle strutture afferenti al Dipartimento Governo dell'Assistenza e dei Processi Integrati oggetto della presente riorganizzazione, secondo quanto di seguito indicato:
    - "UO Gestione Operativa dei Processi Assistenziali Integrati (SC)" – dirigenza dell'area sanità, fascia 7 comprensiva degli incrementi del CCNL Area Sanità del 27/02/2026;
    - "UO Integrazione dei Processi Assistenziali (SC)" – dirigenza dell'area sanità, fascia 7 comprensiva degli incrementi del CCNL Area Sanità del 27/02/2026;
    - "UO Assistenza Distrettuale Bologna e Ospedali Hub-IRCCS (SC)" – dirigenza dell'area sanità, fascia 7 comprensiva degli incrementi del CCNL Area Sanità del 27/02/2026;
    - "UO Assistenza Distrettuale e Ospedali Spoke (SC)" – dirigenza dell'area sanità, fascia 7 comprensiva degli incrementi del CCNL Area Sanità del 27/02/2026;
    - "UO Pronto Soccorso - Medicina d'Urgenza e Emergenza Territoriale Spoke (SSD)" – dirigenza dell'area sanità, fascia 10 comprensiva degli incrementi del CCNL Area Sanità del 27/02/2026;
    - "UO Area Diagnostica per Immagini (SSD)" – dirigenza dell'area sanità, fascia 10 comprensiva degli incrementi del CCNL Area Sanità del 27/02/2026;
    - "UO Area Diagnostica di Laboratorio (SSD)" – dirigenza dell'area sanità, fascia 10 comprensiva degli incrementi del CCNL Area Sanità del 27/02/2026;
    - "UO Area Riabilitazione (SSD)" – dirigenza dell'area sanità, fascia 10 comprensiva degli incrementi del CCNL Area Sanità del 27/02/2026;
    - "UO Area Donna e Bambino (SSD)" – dirigenza dell'area sanità, fascia 10 comprensiva degli incrementi del CCNL Area Sanità del 27/02/2026;
    - "UO Dialisi e Processi Assistenziali Outpatient (SSD)" – dirigenza dell'area sanità, fascia 10 comprensiva degli incrementi del CCNL Area Sanità del 27/02/2026;
    - "UO Processi di E - Care e Telemedicina (SSD)" – dirigenza dell'area sanità, fascia 8 comprensiva degli incrementi del CCNL Area Sanità del 27/02/2026;
    - "UO Area Sanità Pubblica (SSD)" – dirigenza dell'area sanità, fascia 10 comprensiva degli incrementi del CCNL Area Sanità del 27/02/2026;
    - "UO Blocchi Operatori - Piastre Endoscopiche – Area Intensiva e Critica (SS)" – dirigenza dell'area sanità, fascia 8 comprensiva degli incrementi del CCNL Area Sanità del 27/02/2026;

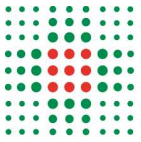

- “UO Processi Assistenziali per la Transizione, Integrazione Socio Sanitaria e Prossimità (SS)” – dirigenza dell’area sanità, fascia 11 comprensiva degli incrementi del CCNL Area Sanità del 27/02/2026;
  - “UO Coordinamento Assistenza Distrettuale (SS)” – dirigenza dell’area sanità, fascia 8 comprensiva degli incrementi del CCNL Area Sanità del 27/02/2026;
9. stabilire che la presente revisione organizzativa e l’aggiornamento del Regolamento di Organizzazione Aziendale abbia decorrenza dal 01/09/2026;
  10. di dare atto che la piena applicazione dell’assetto organizzativo del Dipartimento Governo dell’ Assistenza e dei Processi Integrati debba essere progressivamente realizzata compatibilmente con i tempi delle procedure e con le esigenze di sostenibilità del bilancio aziendale;
  11. di rimandare a provvedimenti successivi le determinazioni in ordine agli incarichi dirigenziali gestionali e professionali;
  12. di dare mandato al Servizio Unico Metropolitan Amministrazione Giuridica del Personale – SUMAGP ed alle altre Unità Operative coinvolte nella riorganizzazione in oggetto di provvedere all’ applicazione di quanto previsto nella presente deliberazione.

Responsabile del procedimento ai sensi della L. 241/90:

Aldo Bonadies

# ALLEGATO N. 1

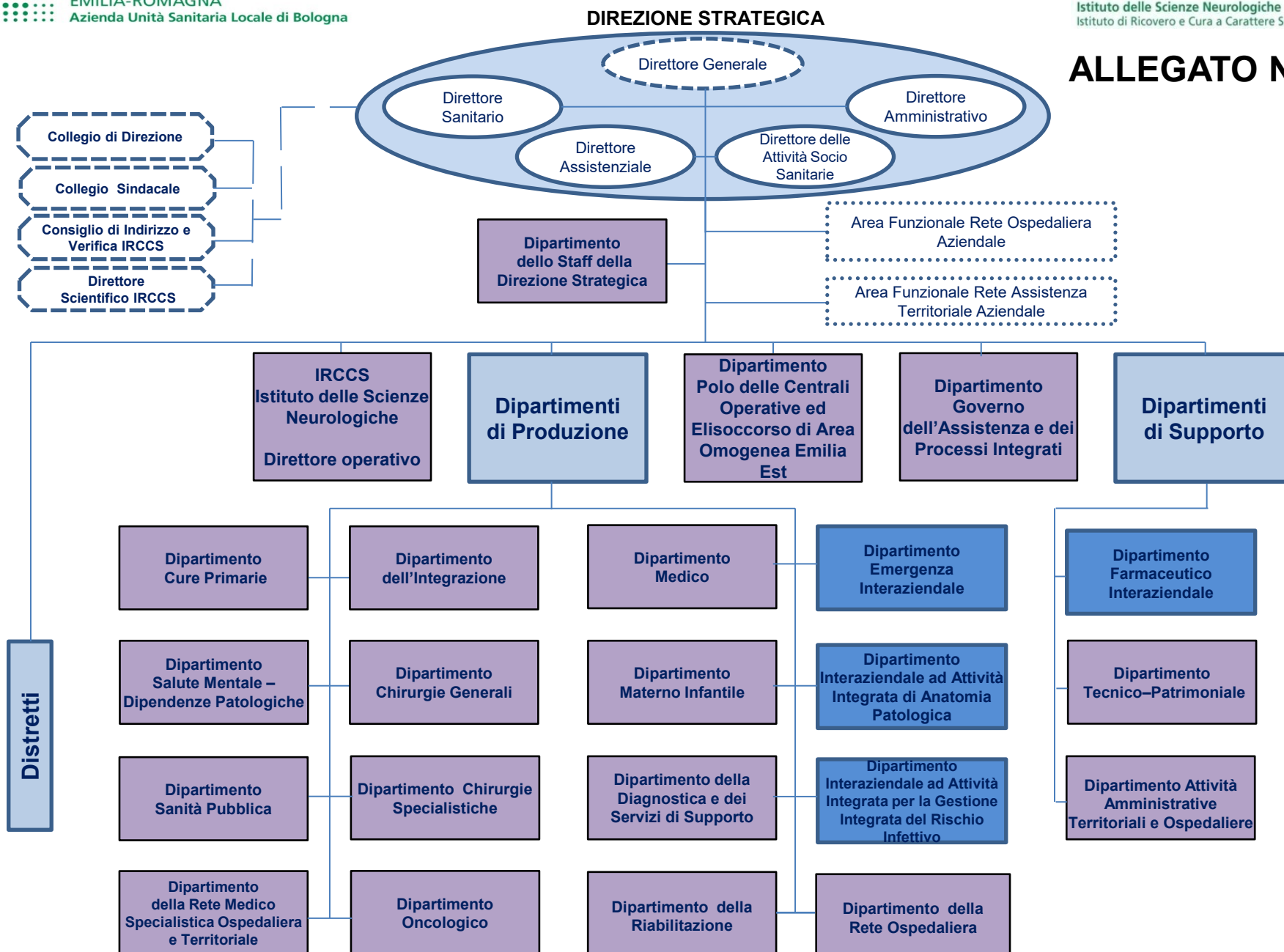

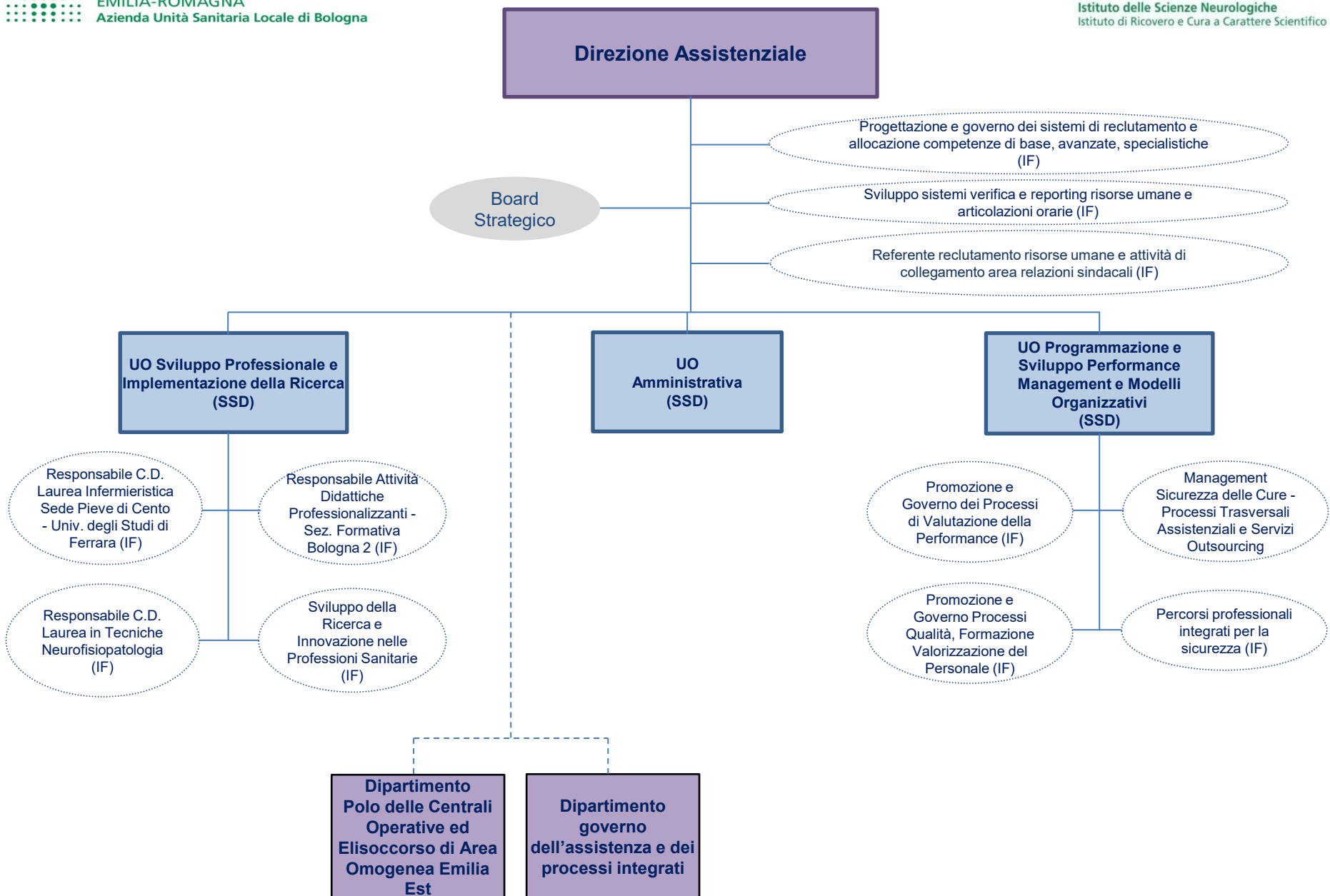

## Dipartimento Governo dell'Assistenza e dei Processi Integrati

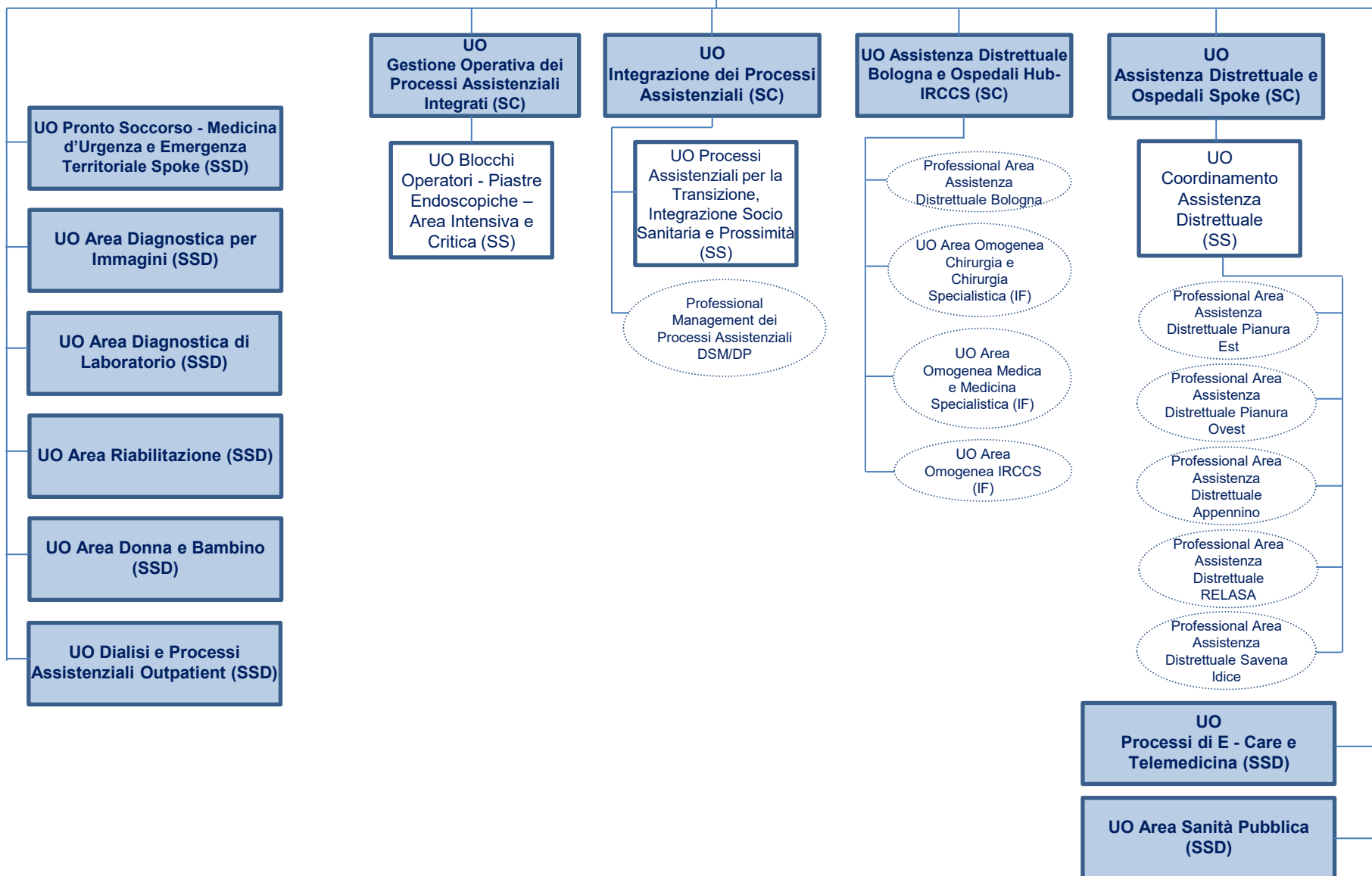

**ALLEGATO N. 2**

<b>DENOMINAZIONE ARTICOLAZIONE ORGANIZZATIVA</b>	<b>TIPOLOGIA</b>	<b>AFFERENZA GESTIONALE</b>	<b>TIPOLOGIA MODIFICA ORGANIZZATIVA</b>
PROGETTAZIONE E GOVERNO DEI SISTEMI DI RECLUTAMENTO E ALLOCAZIONE COMPETENZE DI BASE, AVANZATE E SPECIALISTICHE	IF	DIREZIONE ASSISTENZIALE	Ridenominazione da Governo processi di acquisizione, reclutamento ed assegnazione risorse umane correlate all'assistenza e trasferimento da STAFF DATeR
SVILUPPO SISTEMI DI VERIFICA E REPORTING RISORSE UMANE E ARTICOLAZIONI ORARIE	IF	DIREZIONE ASSISTENZIALE	Ridenominazione da Governo processi di controllo/verifica e reporting risorse umane nonchè delle articolazioni orarie DATeR e trasferimento da STAFF DATeR
REFERENTE RECLUTAMENTO RISORSE UMANE E ATTIVITÀ DI COLLEGAMENTO AREA RELAZIONI SINDACALI	IF	DIREZIONE ASSISTENZIALE	Ridenominazione da Attività di collegamento con ufficio relazioni sindacali e attuazione accordi aziendali in tema di rapporto di lavoro e trasferimento da STAFF DATeR
<b>UO AMMINISTRATIVA (SSD)</b>	<b>SSD</b>	<b>DIREZIONE ASSISTENZIALE</b>	<b>Ridenominazione da UO AMMINISTRATIVA DATeR (SSD) e trasferimento da DATeR</b>
<b>UO PROGRAMMAZIONE E SVILUPPO PERFORMANCE MANAGEMENT E MODELLI ORGANIZZATIVI (SSD)</b>	<b>SSD</b>	<b>DIREZIONE ASSISTENZIALE</b>	<b>Istituzione</b>
UA MEDICINA DEL LAVORO E SORVEGLIANZA SANITARIA	UA	UO PROGRAMMAZIONE E SVILUPPO PERFORMANCE MANAGEMENT E MODELLI ORGANIZZATIVI (SSD)	Ridenominazione da UA MEDICINA PREVENTIVA e trasferimento da MANAGEMENT SICUREZZA DELLE CURE E PERCORSI ASSISTENZIALI
<b>MANAGEMENT SICUREZZA DELLE CURE - PROCESSI TRASVERSALI ASSISTENZIALI E SERVIZI OUTSOURCING</b>	<b>INCARICO DIRIGENZIALE</b>	<b>UO PROGRAMMAZIONE E SVILUPPO PERFORMANCE MANAGEMENT E MODELLI ORGANIZZATIVI (SSD)</b>	<b>Ridenominazione da UO PREVENZIONE E CONTROLLO DELLE INFEZIONI IGIENE AMBIENTALE E SMALTIMENTO RIFIUTI e trasferimento da DATeR</b>
UA PREVENZIONE E CONTROLLO INFEZIONI	UA	MANAGEMENT SICUREZZA DELLE CURE - PROCESSI TRASVERSALI ASSISTENZIALI E SERVIZI OUTSOURCING	Trasferimento da UO PREVENZIONE E CONTROLLO DELLE INFEZIONI IGIENE AMBIENTALE E SMALTIMENTO RIFIUTI
COORDINAMENTO IGIENE AMBIENTALE E SERVIZI ALLA PERSONA- AREA OSPEDALIERA SUD	IF	UA PREVENZIONE E CONTROLLO INFEZIONI	Trasferimento da UO PREVENZIONE E CONTROLLO DELLE INFEZIONI IGIENE AMBIENTALE E SMALTIMENTO RIFIUTI
COORDINAMENTO IGIENE AMBIENTALE E SERVIZI ALLA PERSONA - AREA OSPEDALIERA CENTRO	IF	UA PREVENZIONE E CONTROLLO INFEZIONI	Trasferimento da UO PREVENZIONE E CONTROLLO DELLE INFEZIONI IGIENE AMBIENTALE E SMALTIMENTO RIFIUTI
COORDINAMENTO IGIENE AMBIENTALE E SERVIZI ALLA PERSONA - AREA TERRITORIALE	IF	UA PREVENZIONE E CONTROLLO INFEZIONI	Trasferimento da UO PREVENZIONE E CONTROLLO DELLE INFEZIONI IGIENE AMBIENTALE E SMALTIMENTO RIFIUTI
<b>UO PROCESSO PREVENZIONE E CONTROLLO INFEZIONI - IGIENE AMBIENTALE</b>	<b>UO</b>	<b>MANAGEMENT SICUREZZA DELLE CURE - PROCESSI TRASVERSALI ASSISTENZIALI E SERVIZI OUTSOURCING</b>	<b>Ridenominazione da UO PROCESSO PREVENZIONE E CONTROLLO INFEZIONI - IGIENE AMBIENTALE E SMALTIMENTO RIFIUTI e trasferimento da MANAGEMENT SICUREZZA DELLE CURE E PERCORSI ASSISTENZIALI</b>
UA IGIENE AMBIENTALE	UA	MANAGEMENT SICUREZZA DELLE CURE - PROCESSI TRASVERSALI ASSISTENZIALI E SERVIZI OUTSOURCING	Istituzione
PROMOZIONE E GOVERNO DEI PROCESSI DI VALUTAZIONE DELLA PERFORMANCE E DEI PERCORSI DI COMPATIBILITÀ ORGANIZZATIVA E PROFESSIONALE	IF	UO PROGRAMMAZIONE E SVILUPPO PERFORMANCE MANAGEMENT E MODELLI ORGANIZZATIVI (SSD)	Ridenominazione da PROMOZIONE E GOVERNO PROCESSI DI VALUTAZIONE DEL PERSONALE E DEI PERCORSI DI RICOLLAZIONE PERSONALE CON LIMITAZIONI/NON IDONEO DATeR e trasferimento da STAFF DATeR
PROMOZIONE E GOVERNO PROCESSI QUALITÀ, FORMAZIONE VALORIZZAZIONE DEL PERSONALE	IF	UO PROGRAMMAZIONE E SVILUPPO PERFORMANCE MANAGEMENT E MODELLI ORGANIZZATIVI (SSD)	Ridenominazione da Referente Aziendale reclutamento e acquisizione risorse umane correlate all'assistenza e trasferimento da DATeR
PERCORSI PROFESSIONALI INTEGRATI PER LA SICUREZZA	IF	UO PROGRAMMAZIONE E SVILUPPO PERFORMANCE MANAGEMENT E MODELLI ORGANIZZATIVI (SSD)	Ridenominazione da PERCORSI PROFESSIONALI INTEGRATI PER LA SICUREZZA SUL LAVORO e trasferimento da DATeR
<b>UO SVILUPPO PROFESSIONALE E IMPLEMENTAZIONE DELLA RICERCA (SSD)</b>	<b>SSD</b>	<b>Direzione assistenziale</b>	<b>Istituzione</b>
RESPONSABILE ATTIVITÀ DIDATTICHE PROFESSIONALIZZANTI - SEZ. FORMATIVA BOLOGNA 2	IF - O	UO SVILUPPO PROFESSIONALE E IMPLEMENTAZIONE DELLA RICERCA (SSD)	Trasferimento da UO Governo Clinico, Ricerca, Formazione e Sistema Qualità (SC) - Dipartimento dello Staff della Direzione Strategica

DENOMINAZIONE ARTICOLAZIONE ORGANIZZATIVA	TIPOLOGIA	AFFERENZA GESTIONALE	TIPOLOGIA MODIFICA ORGANIZZATIVA
TUTOR DIDATTICI CDL INFERMIERISTICA (BOLOGNA 2)	IF	RESPONSABILE ATTIVITÀ DIDATTICHE PROFESSIONALIZZANTI - SEZ. FORMATIVA BOLOGNA 2	Trasferimento da UO Governo Clinico, Ricerca, Formazione e Sistema Qualità (SC) - Dipartimento dello Staff della Direzione Strategica
RESPONSABILE C.D. LAUREA INFERMIERISTICA SEDE PIEVE DI CENTO - UNIV. DEGLI STUDI DI FERRARA	IF - O	UO SVILUPPO PROFESSIONALE E IMPLEMENTAZIONE DELLA RICERCA (SSD)	Trasferimento da UO Governo Clinico, Ricerca, Formazione e Sistema Qualità (SC) - Dipartimento dello Staff della Direzione Strategica
TUTOR DIDATTICI CDL INFERMIERISTICA (SEDE PIEVE DI CENTO - UNIV. DEGLI STUDI DI FERRARA)	IF	RESPONSABILE C.D. LAUREA INFERMIERISTICA SEDE PIEVE DI CENTO - UNIV. DEGLI STUDI DI FERRARA	Trasferimento da UO Governo Clinico, Ricerca, Formazione e Sistema Qualità (SC) - Dipartimento dello Staff della Direzione Strategica
RESPONSABILE C.D. LAUREA IN TECNICHE NEUROFISIOPATOLOGIA	IF - O	UO SVILUPPO PROFESSIONALE E IMPLEMENTAZIONE DELLA RICERCA (SSD)	Trasferimento da UO Governo Clinico, Ricerca, Formazione e Sistema Qualità (SC) - Dipartimento dello Staff della Direzione Strategica
SVILUPPO DELLA RICERCA E INNOVAZIONE NELLE PROFESSIONI SANITARIE	IF	UO SVILUPPO PROFESSIONALE E IMPLEMENTAZIONE DELLA RICERCA (SSD)	Invariata

Nota: SC= Struttura Complessa; SSD= Struttura Semplice Dipartimentale; SS = Struttura Semplice; UO = Unità Organizzativa; UA = Unità Assistenziale; IF = Incarico di Funzione; IF- O = Incarico di Funzione Organizzativo

**ALLEGATO N. 3**

<b>MATRICOLA</b>	<b>AFFERENZA GESTIONALE</b>
138721	DIREZIONE ASSISTENZIALE
139090	DIREZIONE ASSISTENZIALE
183197	DIREZIONE ASSISTENZIALE
145847	DIREZIONE ASSISTENZIALE
141900	UO PROGRAMMAZIONE E SVILUPPO PERFORMANCE MANAGEMENT E MODELLI ORGANIZZATIVI (SSD)
141089	UO PROGRAMMAZIONE E SVILUPPO PERFORMANCE MANAGEMENT E MODELLI ORGANIZZATIVI (SSD)
181581	UO PROGRAMMAZIONE E SVILUPPO PERFORMANCE MANAGEMENT E MODELLI ORGANIZZATIVI (SSD)
285379	UO SVILUPPO PROFESSIONALE E IMPLEMENTAZIONE DELLA RICERCA (SSD)
140226	UO SVILUPPO PROFESSIONALE E IMPLEMENTAZIONE DELLA RICERCA (SSD)
145590	UO SVILUPPO PROFESSIONALE E IMPLEMENTAZIONE DELLA RICERCA (SSD)
182191	UO SVILUPPO PROFESSIONALE E IMPLEMENTAZIONE DELLA RICERCA (SSD)
187730	UO SVILUPPO PROFESSIONALE E IMPLEMENTAZIONE DELLA RICERCA (SSD)
202032	UO SVILUPPO PROFESSIONALE E IMPLEMENTAZIONE DELLA RICERCA (SSD)
188295	UO SVILUPPO PROFESSIONALE E IMPLEMENTAZIONE DELLA RICERCA (SSD)
190050	UO SVILUPPO PROFESSIONALE E IMPLEMENTAZIONE DELLA RICERCA (SSD)
189829	UO SVILUPPO PROFESSIONALE E IMPLEMENTAZIONE DELLA RICERCA (SSD)
189379	UO SVILUPPO PROFESSIONALE E IMPLEMENTAZIONE DELLA RICERCA (SSD)
189184	UO SVILUPPO PROFESSIONALE E IMPLEMENTAZIONE DELLA RICERCA (SSD)
185268	UO SVILUPPO PROFESSIONALE E IMPLEMENTAZIONE DELLA RICERCA (SSD)
139403	UO SVILUPPO PROFESSIONALE E IMPLEMENTAZIONE DELLA RICERCA (SSD)
182972	UO AMMINISTRATIVA (SSD)
187731	UO AMMINISTRATIVA (SSD)
203886	UO AMMINISTRATIVA (SSD)
318580	UO AMMINISTRATIVA (SSD)
146407	UO AMMINISTRATIVA (SSD)
320451	UO AMMINISTRATIVA (SSD)
188410	UO AMMINISTRATIVA (SSD)
187991	UO PROGRAMMAZIONE E SVILUPPO PERFORMANCE MANAGEMENT E MODELLI ORGANIZZATIVI (SSD)
182442	MANAGEMENT SICUREZZA DELLE CURE - PROCESSI TRASVERSALI ASSISTENZIALI E SERVIZI OUTSOURCING
274222	UO PROGRAMMAZIONE E SVILUPPO PERFORMANCE MANAGEMENT E MODELLI ORGANIZZATIVI (SSD)
190784	UO PROGRAMMAZIONE E SVILUPPO PERFORMANCE MANAGEMENT E MODELLI ORGANIZZATIVI (SSD)
139197	UA MEDICINA DEL LAVORO E SORVEGLIANZA SANITARIA
183082	UA MEDICINA DEL LAVORO E SORVEGLIANZA SANITARIA

<b>MATRICOLA</b>	<b>AFFERENZA GESTIONALE</b>
183630	UA MEDICINA DEL LAVORO E SORVEGLIANZA SANITARIA
190872	UA MEDICINA DEL LAVORO E SORVEGLIANZA SANITARIA
342531	UA MEDICINA DEL LAVORO E SORVEGLIANZA SANITARIA
342792	UA MEDICINA DEL LAVORO E SORVEGLIANZA SANITARIA
342958	UA MEDICINA DEL LAVORO E SORVEGLIANZA SANITARIA
183923	UA MEDICINA DEL LAVORO E SORVEGLIANZA SANITARIA
199755	UA MEDICINA DEL LAVORO E SORVEGLIANZA SANITARIA
183526	UA MEDICINA DEL LAVORO E SORVEGLIANZA SANITARIA
183422	UA MEDICINA DEL LAVORO E SORVEGLIANZA SANITARIA
278781	UA MEDICINA DEL LAVORO E SORVEGLIANZA SANITARIA
182505	UA MEDICINA DEL LAVORO E SORVEGLIANZA SANITARIA
138034	UA MEDICINA DEL LAVORO E SORVEGLIANZA SANITARIA
146412	UA MEDICINA DEL LAVORO E SORVEGLIANZA SANITARIA
190105	UA MEDICINA DEL LAVORO E SORVEGLIANZA SANITARIA
183968	MANAGEMENT SICUREZZA DELLE CURE - PROCESSI TRASVERSALI ASSISTENZIALI E SERVIZI OUTSOURCING
189029	UA PREVENZIONE E CONTROLLO INFEZIONI
183508	UA PREVENZIONE E CONTROLLO INFEZIONI
287542	UA PREVENZIONE E CONTROLLO INFEZIONI
274212	UA PREVENZIONE E CONTROLLO INFEZIONI
344677	UA PREVENZIONE E CONTROLLO INFEZIONI
184403	UA PREVENZIONE E CONTROLLO INFEZIONI
187407	UA PREVENZIONE E CONTROLLO INFEZIONI
201871	UA PREVENZIONE E CONTROLLO INFEZIONI
182002	UA PREVENZIONE E CONTROLLO INFEZIONI
174450	UA PREVENZIONE E CONTROLLO INFEZIONI
182118	UA PREVENZIONE E CONTROLLO INFEZIONI
182361	UA PREVENZIONE E CONTROLLO INFEZIONI
158437	UA PREVENZIONE E CONTROLLO INFEZIONI
182538	UA PREVENZIONE E CONTROLLO INFEZIONI
182537	UA PREVENZIONE E CONTROLLO INFEZIONI
141193	UA PREVENZIONE E CONTROLLO INFEZIONI

## ALLEGATO N. 4

DENOMINAZIONE ARTICOLAZIONE ORGANIZZATIVA	TIPOLOGIA ARTICOLAZIONE ORGANIZZATIVA	AFFERENZA GESTIONALE	TIPOLOGIA MODIFICA ORGANIZZATIVA
<b>UO AREA DIAGNOSTICA PER IMMAGINI (SSD)</b>	<b>SSD</b>	<b>Dipartimento governo dell'assistenza e dei processi integrati</b>	<b>Ridenominazione da UO AREA DATeR DIAGNOSTICA PER IMMAGINI (SSD)</b>
<b>UO AREA OMOGENEA RADIOLOGIA E RADIOTERAPIA</b>	<b>UO</b>	<b>UO AREA DIAGNOSTICA PER IMMAGINI (SSD)</b>	<b>Istituzione</b>
UA RADIOLOGIA OB	UA	UO AREA OMOGENEA RADIOLOGIA E RADIOTERAPIA	Trasferimento da UO AREA DATeR DIAGNOSTICA PER IMMAGINI (SSD)
UA RADIOLOGIA OM	UA	UO AREA OMOGENEA RADIOLOGIA E RADIOTERAPIA	Trasferimento da UO AREA DATeR DIAGNOSTICA PER IMMAGINI (SSD)
UA RADIOLOGIA OSP BAZZANO E SAN GIOVANNI	UA	UO AREA OMOGENEA RADIOLOGIA E RADIOTERAPIA	Accorpamento UA RADIOLOGIA OSP BAZZANO e UA RADIOLOGIA OSP BENTIVOGLIO E SAN GIOVANNI con contestuale ridenominazione e trasferimento da UO AREA DATeR DIAGNOSTICA PER IMMAGINI (SSD)
UA RADIOLOGIA BUDRIO-BENTIVOGLIO	UA	UO AREA OMOGENEA RADIOLOGIA E RADIOTERAPIA	Accorpamento UA RADIOLOGIA BUDRIO e UA RADIOLOGIA OSP BENTIVOGLIO E SAN GIOVANNI con contestuale ridenominazione e trasferimento da UO AREA DATeR DIAGNOSTICA PER IMMAGINI (SSD)
UA RADIOLOGIA PORRETTA VERGATO	UA	UO AREA OMOGENEA RADIOLOGIA E RADIOTERAPIA	Trasferimento da UO AREA DATeR DIAGNOSTICA PER IMMAGINI (SSD)
UA RADIOLOGIA TERRITORIALE E LOIANO SAN LAZZARO	UA	UO AREA OMOGENEA RADIOLOGIA E RADIOTERAPIA	Accorpamento UA RADIOLOGIA TERRITORIALE e UA RADIOLOGIA LOIANO SAN LAZZARO con contestuale ridenominazione e trasferimento da UO AREA DATeR DIAGNOSTICA PER IMMAGINI (SSD)
UA FISICA SANITARIA	UA	UO AREA OMOGENEA RADIOLOGIA E RADIOTERAPIA	Trasferimento da UO AREA DATeR DIAGNOSTICA PER IMMAGINI (SSD)
UA RADIOTERAPIA	UA	UO AREA OMOGENEA RADIOLOGIA E RADIOTERAPIA	Trasferimento da UO AREA DATeR DIAGNOSTICA PER IMMAGINI (SSD)
UA SENOLOGIA	UA	UO AREA OMOGENEA RADIOLOGIA E RADIOTERAPIA	Trasferimento da UO AREA DATeR DIAGNOSTICA PER IMMAGINI (SSD)
UA NEURORADIOLOGIA	UA	UO AREA OMOGENEA RADIOLOGIA E RADIOTERAPIA	Trasferimento da UO Area Dater IRCCS
<b>UO AREA DIAGNOSTICA DI LABORATORIO (SSD)</b>	<b>SSD</b>	<b>Dipartimento governo dell'assistenza e dei processi integrati</b>	<b>Ridenominazione da UO AREA DATeR DIAGNOSTICA DI LABORATORIO (SSD)</b>
<b>UO AREA OMOGENEA LABORATORI</b>	<b>UO</b>	<b>UO AREA DIAGNOSTICA DI LABORATORIO (SSD)</b>	<b>Invariata</b>
UA LABORATORI HUB OM	UA	UO AREA OMOGENEA LABORATORI	Invariata
UA LABORATORI SPOKE NORD	UA	UO AREA OMOGENEA LABORATORI	Invariata
UA LABORATORI SPOKE SUD	UA	UO AREA OMOGENEA LABORATORI	Invariata
UA LABORATORI SPOKE CITTÀ	UA	UO AREA OMOGENEA LABORATORI	Invariata
UA LABORATORI SPOKE IMOLA BUDRIO BELLARIA	UA	UO AREA OMOGENEA LABORATORI	Invariata
UA CENTRO RACCOLTA SANGUE PLASMAFERESI	UA	UO AREA OMOGENEA LABORATORI	Invariata
UA SERVIZIO IMMUNO TRASFUSIONALE METROPOLITANO	UA	UO AREA OMOGENEA LABORATORI	Invariata
UA SERVIZIO TRASFUSIONALE AOU	UA	UO AREA OMOGENEA LABORATORI	Invariata
UA ANATOMIA PATOLOGIA	UA	UO AREA OMOGENEA LABORATORI	Invariata
<b>UO AREA RIABILITAZIONE (SSD)</b>	<b>SSD</b>	<b>Dipartimento governo dell'assistenza e dei processi integrati</b>	<b>Ridenominazione da UO AREA DATeR RIABILITAZIONE (SSD)</b>
<b>UO RIABILITAZIONE ETÀ EVOLUTIVA</b>	<b>UO</b>	<b>UO AREA RIABILITAZIONE (SSD)</b>	<b>Invariata</b>
UA NPIA BOLOGNA EST	UA	UO RIABILITAZIONE ETÀ EVOLUTIVA	Invariata
UA NPIA BOLOGNA OVEST	UA	UO RIABILITAZIONE ETÀ EVOLUTIVA	Invariata
UA NPIA CASALECCHIO PORRETTA	UA	UO RIABILITAZIONE ETÀ EVOLUTIVA	Invariata
UA NPIA SAN GIOVANNI	UA	UO RIABILITAZIONE ETÀ EVOLUTIVA	Invariata
UA NPIA SAN LAZZARO	UA	UO RIABILITAZIONE ETÀ EVOLUTIVA	Invariata
UA NPIA BUDRIO SAN GIORGIO	UA	UO RIABILITAZIONE ETÀ EVOLUTIVA	Invariata
<b>UO RIABILITAZIONE OSPEDALIERA</b>	<b>UO</b>	<b>UO AREA RIABILITAZIONE (SSD)</b>	<b>Invariata</b>
UA AMBULATORIO ORTOTTICA E AUDIOVESTIBOLOGIA	UA	UO RIABILITAZIONE OSPEDALIERA	Invariata
UA RIABILITAZIONE OM	UA	UO RIABILITAZIONE OSPEDALIERA	Invariata
UA RIABILITAZIONE OB	UA	UO RIABILITAZIONE OSPEDALIERA	Invariata
<b>UO RIABILITAZIONE TERRITORIALE</b>	<b>UO</b>	<b>UO AREA RIABILITAZIONE (SSD)</b>	<b>Istituzione</b>
UA RIABILITAZIONE SAN GIOVANNI	UA	UO AREA RIABILITAZIONE (SSD)	Invariata
UA RIABILITAZIONE BENTIVOGLIO	UA	UO AREA RIABILITAZIONE (SSD)	Invariata
UA RIABILITAZIONE BUDRIO SAN LAZZARO	UA	UO AREA RIABILITAZIONE (SSD)	Invariata
UA RIABILITAZIONE PORRETTA	UA	UO AREA RIABILITAZIONE (SSD)	Invariata
UA RIABILITAZIONE CASALECCHIO	UA	UO AREA RIABILITAZIONE (SSD)	Invariata
UA RIABILITAZIONE CITTÀ EST	UA	UO AREA RIABILITAZIONE (SSD)	Invariata
UA RIABILITAZIONE CITTÀ OVEST	UA	UO AREA RIABILITAZIONE (SSD)	Invariata
<b>UO AREA DONNA E BAMBINO (SSD)</b>	<b>SSD</b>	<b>Dipartimento governo dell'assistenza e dei processi integrati</b>	<b>Ridenominazione da UO AREA DATeR DONNA E BAMBINO (SSD)</b>
<b>UO ASSISTENZA PEDIATRICA OSPEDALIERA E TERRITORIALE</b>	<b>UO</b>	<b>UO AREA DONNA E BAMBINO (SSD)</b>	<b>Invariata</b>
UA PEDIATRIA TERRITORIALE BOLOGNA-SAN LAZZARO	UA	UO ASSISTENZA PEDIATRICA OSPEDALIERA E TERRITORIALE	Invariata
UA AREA OMOGENEA PEDIATRIA TERRITORIALE SUD OVEST	UA	UO ASSISTENZA PEDIATRICA OSPEDALIERA E TERRITORIALE	Invariata
UA PEDIATRIA OM	UA	UO ASSISTENZA PEDIATRICA OSPEDALIERA E TERRITORIALE	Invariata
UA NEONATOLOGIA UTIN OM	UA	UO ASSISTENZA PEDIATRICA OSPEDALIERA E TERRITORIALE	Invariata
<b>UO ASSISTENZA OSTETRICO GINECOLOGICA OSPEDALIERA E TERRITORIALE</b>	<b>UO</b>	<b>UO AREA DONNA E BAMBINO (SSD)</b>	<b>Invariata</b>
UA OSTETRICA GINECOLOGIA OM	UA	UO ASSISTENZA OSTETRICO GINECOLOGICA OSPEDALIERA E TERRITORIALE	Invariata
UA SALA TRAVAGLIO PARTO - ACCETTAZIONE E AMBULATORIO OSTETRICO OM	UA	UO ASSISTENZA OSTETRICO GINECOLOGICA OSPEDALIERA E TERRITORIALE	Invariata
UA OSTETRICA E NEONATOLOGIA BENTIVOGLIO	UA	UO ASSISTENZA OSTETRICO GINECOLOGICA OSPEDALIERA E TERRITORIALE	Invariata
UA AREA OMOGENEA CONSULTORIO FAMILIARE EST/OVEST	UA	UO ASSISTENZA OSTETRICO GINECOLOGICA OSPEDALIERA E TERRITORIALE	Invariata
UA CONSULTORI FAMILIARI CITTÀ	UA	UO ASSISTENZA OSTETRICO GINECOLOGICA OSPEDALIERA E TERRITORIALE	Invariata
UA CONSULTORI FAMILIARI SUD	UA	UO ASSISTENZA OSTETRICO GINECOLOGICA OSPEDALIERA E TERRITORIALE	Invariata
<b>UO PROCESSI DI E-CARE E TELEMEDICINA (SSD)</b>	<b>SSD</b>	<b>Dipartimento governo dell'assistenza e dei processi integrati</b>	<b>Ridenominazione da UO PROCESSI DI E-CARE (SSD)</b>
<b>UO AREA SANITÀ PUBBLICA (SSD)</b>	<b>SSD</b>	<b>Dipartimento governo dell'assistenza e dei processi integrati</b>	<b>Ridenominazione da UO AREA DATeR DIPARTIMENTO SANITÀ PUBBLICA (SSD)</b>
UA CLINICO ASSISTENZIALE EST	UA	UO AREA SANITÀ PUBBLICA (SSD)	Ridenominazione da UA CLINICO ASSISTENZIALE EST-CITTÀ
UA EPIDEMIOLOGIA	UA	UO AREA SANITÀ PUBBLICA (SSD)	Invariata
UA IMPIANTISTICA ANTINFORTUNISTICA	UA	UO AREA SANITÀ PUBBLICA (SSD)	Invariata
UA CLINICO ASSISTENZIALE OVEST - PIANURA	UA	UO AREA SANITÀ PUBBLICA (SSD)	Invariata
UA TUTELA AMBIENTI DI LAVORO OVEST - PIANURA	UA	UO AREA SANITÀ PUBBLICA (SSD)	Invariata
UA TUTELA AMBIENTI DI LAVORO EST	UA	UO AREA SANITÀ PUBBLICA (SSD)	Invariata
UA TUTELA AMBIENTI DI LAVORO OVEST - MONTAGNA	UA	UO AREA SANITÀ PUBBLICA (SSD)	Invariata
UA CLINICO ASSISTENZIALE OVEST - MONTAGNA	UA	UO AREA SANITÀ PUBBLICA (SSD)	Ridenominazione da UA CLINICO ASSISTENZIALE EST-OVEST-MONTAGNA
UA PREVENZIONE E TISIOLOGIA	UA	UO AREA SANITÀ PUBBLICA (SSD)	Invariata
UA IGIENE PUBBLICA	UA	UO AREA SANITÀ PUBBLICA (SSD)	Invariata
UA IGIENE ALIMENTI EST	UA	UO AREA SANITÀ PUBBLICA (SSD)	Invariata
UA IGIENE ALIMENTI OVEST	UA	UO AREA SANITÀ PUBBLICA (SSD)	Invariata
UA VETERINARIA	UA	UO AREA SANITÀ PUBBLICA (SSD)	Invariata
<b>UO PRONTO SOCCORSO - MEDICINA D'URGENZA E EMERGENZA TERRITORIALE SPOKE (SSD)</b>	<b>SSD</b>	<b>Dipartimento governo dell'assistenza e dei processi integrati</b>	<b>Istituzione</b>
UA PS 118 BAZZANO	UA	UO PRONTO SOCCORSO - MEDICINA D'URGENZA E EMERGENZA TERRITORIALE SPOKE (SSD)	Trasferimento da UO AREA DATeR PRONTO SOCCORSO - MEDICINA D'URGENZA E EMERGENZA TERRITORIALE (SS)
UA PS e 118 PIANURA EST - CAU BUDRIO	UA	UO PRONTO SOCCORSO - MEDICINA D'URGENZA E EMERGENZA TERRITORIALE SPOKE (SSD)	Trasferimento da UO AREA DATeR PRONTO SOCCORSO - MEDICINA D'URGENZA E EMERGENZA TERRITORIALE (SS)
UA PS 118 APPENNINO - CAU VERGATO	UA	UO PRONTO SOCCORSO - MEDICINA D'URGENZA E EMERGENZA TERRITORIALE SPOKE (SSD)	Trasferimento da UO AREA DATeR PRONTO SOCCORSO - MEDICINA D'URGENZA E EMERGENZA TERRITORIALE (SS)
UA PS 118 SAN GIOVANNI	UA	UO PRONTO SOCCORSO - MEDICINA D'URGENZA E EMERGENZA TERRITORIALE SPOKE (SSD)	Trasferimento da UO AREA DATeR PRONTO SOCCORSO - MEDICINA D'URGENZA E EMERGENZA TERRITORIALE (SS)

DENOMINAZIONE ARTICOLAZIONE ORGANIZZATIVA	TIPOLOGIA ARTICOLAZIONE ORGANIZZATIVA	AFFERENZA GESTIONALE	TIPOLOGIA MODIFICA ORGANIZZATIVA
UA PRONTO SOCCORSO OM	UA	UO PRONTO SOCCORSO - MEDICINA D'URGENZA E EMERGENZA TERRITORIALE SPOKE (SSD)	Trasferimento da UO AREA DATeR PRONTO SOCCORSO - MEDICINA D'URGENZA E EMERGENZA TERRITORIALE (SS)
UA DEGENZA MEDICINA D'URGENZA	UA	UO PRONTO SOCCORSO - MEDICINA D'URGENZA E EMERGENZA TERRITORIALE SPOKE (SSD)	Trasferimento da UO AREA DATeR PRONTO SOCCORSO - MEDICINA D'URGENZA E EMERGENZA TERRITORIALE (SS)
UA PPI LOIANO ED EMERGENZA TERRITORIALE AREA APPENNINO	UA	UO PRONTO SOCCORSO - MEDICINA D'URGENZA E EMERGENZA TERRITORIALE SPOKE (SSD)	Istituzione
<b>UO GESTIONE OPERATIVA DEI PROCESSI ASSISTENZIALI INTEGRATI (SC)</b>	<b>SC</b>	<b>Dipartimento governo dell'assistenza e dei processi integrati</b>	<b>Istituzione</b>
<b>UO BLOCCHI OPERATORI - PIASTRE ENDOSCOPICHE - AREA INTENSIVA E CRITICA (SS)</b>	<b>SS</b>	<b>UO GESTIONE OPERATIVA DEI PROCESSI ASSISTENZIALI INTEGRATI (SC)</b>	<b>Diversa qualificazione da Struttura Semplice Dipartimentale a Struttura Semplice e contestuale ridenominazione da UO AREA DATeR PIATTAFORME OPERATORIE ED ENDOSCOPICHE - CENTRALI DI STERILIZZAZIONE - INTENSIVA (SSD)</b>
<b>UO PIASTRA BLOCCHI OPERATORI E CENTRALE DI STERILIZZAZIONE</b>	<b>UO</b>	<b>UO BLOCCHI OPERATORI - PIASTRE ENDOSCOPICHE - AREA INTENSIVA E CRITICA (SS)</b>	<b>Istituzione</b>
UA BLOCCO OPERATORIO ED ENDOSCOPIA BAZZANO	UA	UO PIASTRA BLOCCHI OPERATORI E CENTRALE DI STERILIZZAZIONE	Trasferimento da UO AREA DATeR PIATTAFORME OPERATORIE ED ENDOSCOPICHE - CENTRALI DI STERILIZZAZIONE - INTENSIVA (SSD)
UA BLOCCO OPERATORIO ED ENDOSCOPIA BUDRIO	UA	UO PIASTRA BLOCCHI OPERATORI E CENTRALE DI STERILIZZAZIONE	Trasferimento da UO AREA DATeR PIATTAFORME OPERATORIE ED ENDOSCOPICHE - CENTRALI DI STERILIZZAZIONE - INTENSIVA (SSD)
UA BLOCCO OPERATORIO PORRETTA, ENDOSCOPIA PORRETTA E VERGATO	UA	UO PIASTRA BLOCCHI OPERATORI E CENTRALE DI STERILIZZAZIONE	Trasferimento da UO AREA DATeR PIATTAFORME OPERATORIE ED ENDOSCOPICHE - CENTRALI DI STERILIZZAZIONE - INTENSIVA (SSD)
UA BLOCCO OPERATORIO ED ENDOSCOPIA SAN GIOVANNI	UA	UO PIASTRA BLOCCHI OPERATORI E CENTRALE DI STERILIZZAZIONE	Trasferimento da UO AREA DATeR PIATTAFORME OPERATORIE ED ENDOSCOPICHE - CENTRALI DI STERILIZZAZIONE - INTENSIVA (SSD)
UA SALA OPERATORIA ED ENDOSCOPIA BENTIVOGLIO	UA	UO PIASTRA BLOCCHI OPERATORI E CENTRALE DI STERILIZZAZIONE	Trasferimento da UO AREA DATeR PIATTAFORME OPERATORIE ED ENDOSCOPICHE - CENTRALI DI STERILIZZAZIONE - INTENSIVA (SSD)
UA BLOCCO OPERATORIO BELLARIA	UA	UO PIASTRA BLOCCHI OPERATORI E CENTRALE DI STERILIZZAZIONE	Trasferimento da UO AREA DATeR PIATTAFORME OPERATORIE ED ENDOSCOPICHE - CENTRALI DI STERILIZZAZIONE - INTENSIVA (SSD)
UA BLOCCO OPERATORIO OSTETRICO GINECOLOGICO OM	UA	UO PIASTRA BLOCCHI OPERATORI E CENTRALE DI STERILIZZAZIONE	Trasferimento da UO AREA DATeR PIATTAFORME OPERATORIE ED ENDOSCOPICHE - CENTRALI DI STERILIZZAZIONE - INTENSIVA (SSD)
UA CENTRALE OPERATIVA DI GASTROENTEROLOGIA	UA	UO PIASTRA BLOCCHI OPERATORI E CENTRALE DI STERILIZZAZIONE	Trasferimento da UO AREA DATeR PIATTAFORME OPERATORIE ED ENDOSCOPICHE - CENTRALI DI STERILIZZAZIONE - INTENSIVA (SSD)
UA PIASTRA BLOCCHI OPERATORI OM	UA	UO PIASTRA BLOCCHI OPERATORI E CENTRALE DI STERILIZZAZIONE	Trasferimento da UO AREA DATeR PIATTAFORME OPERATORIE ED ENDOSCOPICHE - CENTRALI DI STERILIZZAZIONE - INTENSIVA (SSD)
UA ENDOSCOPIE AZIENDALI	UA	UO PIASTRA BLOCCHI OPERATORI E CENTRALE DI STERILIZZAZIONE	Trasferimento da UO AREA DATeR PIATTAFORME OPERATORIE ED ENDOSCOPICHE - CENTRALI DI STERILIZZAZIONE - INTENSIVA (SSD)
UA CENTRALE STERILIZZAZIONE OM-OB	UA	UO PIASTRA BLOCCHI OPERATORI E CENTRALE DI STERILIZZAZIONE	Trasferimento da UO AREA DATeR PIATTAFORME OPERATORIE ED ENDOSCOPICHE - CENTRALI DI STERILIZZAZIONE - INTENSIVA (SSD)
UA PERCORSI PERIOPERATORI CHIRURGICI E COMPLETAMENTO DIAGNOSTICO POST RICOVERO	UA	UO PIASTRA BLOCCHI OPERATORI E CENTRALE DI STERILIZZAZIONE	Trasferimento da UO PROCESSI ASSISTENZIALI OUTPATIENT E DI PROSSIMITÀ
<b>UO AREA INTENSIVA E CRITICA</b>	<b>UO</b>	<b>UO BLOCCHI OPERATORI - PIASTRE ENDOSCOPICHE - AREA INTENSIVA E CRITICA (SS)</b>	<b>Trasferimento da UO AREA DATeR PIATTAFORME OPERATORIE ED ENDOSCOPICHE - CENTRALI DI STERILIZZAZIONE - INTENSIVA (SSD)</b>
UA CARDIOLOGIA DEGENZA, UTIC E AMBULATORI CARDIOLOGICI BENTIVOGLIO	UA	UO AREA INTENSIVA E CRITICA	Invariata
UA TERAPIA INTENSIVA OM E MAXI EMERGENZE	UA	UO AREA INTENSIVA E CRITICA	Ridenominazione da UA TERAPIA INTENSIVA OM E HUB NAZIONALE
UA AMBULATORI CARDIOLOGIA OM	UA	UO AREA INTENSIVA E CRITICA	Invariata
UA CARDIOLOGIA EMODINAMICA OM	UA	UO AREA INTENSIVA E CRITICA	Invariata
UA CARDIOLOGIA DEGENZA e AMBULATORI CARDIOLOGICI OB	UA	UO AREA INTENSIVA E CRITICA	Trasferimento da UO AREA OMOGENEA MEDICA E MEDICINA SPECIALISTICA
UA TERAPIA INTENSIVA BENTIVOGLIO	UA	UO AREA INTENSIVA E CRITICA	Invariata
UA TERAPIA SEMINTENSIVA OM	UA	UO AREA INTENSIVA E CRITICA	Invariata
UA TERAPIA INTENSIVA IRCCS	UA	UO AREA INTENSIVA E CRITICA	Invariata
<b>BED E FLOW MANAGEMENT</b>	<b>INCARICO DIRIGENZIALE</b>	<b>UO GESTIONE OPERATIVA DEI PROCESSI ASSISTENZIALI INTEGRATI (SC)</b>	Trasferimento da Dipartimento della Rete Ospedaliera
<b>BED E FLOW MANAGERS</b>	<b>IF - P</b>	<b>BED E FLOW MANAGEMENT</b>	Trasferimento da Dipartimento della Rete Ospedaliera
<b>UO DIALISI E PROCESSI ASSISTENZIALI OUTPATIENT (SSD)</b>	<b>SSD</b>	<b>Dipartimento governo dell'assistenza e dei processi integrati</b>	<b>Ridenominazione da UO AREA DATeR PIATTAFORMA ASSISTENZIALE OUTPATIENT, DIALISI, CRONICITÀ E PROSSIMITÀ (SSD)</b>
<b>UO DIALISI E SERVIZI</b>	<b>UO</b>	<b>UO DIALISI E PROCESSI ASSISTENZIALI OUTPATIENT (SSD)</b>	<b>Invariata</b>
UA DIALISI MAGGIORE E VERGATO	UA	UO DIALISI E SERVIZI	Invariata
UA DIALISI BELLARIA LOIANO	UA	UO DIALISI E SERVIZI	Invariata
UA DIALISI SAN GIOVANNI E BUDRIO	UA	UO DIALISI E SERVIZI	Invariata
UA DIALISI BENTIVOGLIO	UA	UO DIALISI E SERVIZI	Ridenominazione da UA DIALISI BENTIVOGLIO E CASE DI CURA
UA LOGISTICA OM-OB E CAMERE MORTUARIE AZIENDALI	UA	UO DIALISI E SERVIZI	Ridenominazione da UA TRASPORTI OM E CAMERE MORTUARIE AZIENDALI
<b>UO AREA PROCESSI ASSISTENZIALI OUTPATIENT</b>	<b>UO</b>	<b>UO DIALISI E PROCESSI ASSISTENZIALI OUTPATIENT (SSD)</b>	<b>Ridenominazione da UO PROCESSI ASSISTENZIALI OUTPATIENT E DI PROSSIMITÀ</b>
UA AMBULATORI OM E MEDICINA LEGALE	UA	UO AREA PROCESSI ASSISTENZIALI OUTPATIENT	Invariata
UA PROCESSI ASSISTENZIALI AMBULATORIALI DI II LIVELLO	UA	UO AREA PROCESSI ASSISTENZIALI OUTPATIENT	Ridenominazione da UA Sviluppo Processi Infermieristici di Prossimità e nelle Case della Salute e Rete Wound Care
UA DIETETICA OSPEDALE E TERRITORIO E PERCORSI DCA	UA	UO AREA PROCESSI ASSISTENZIALI OUTPATIENT	Invariata
UA PERCORSI PERIOPERATORI CHIRURGICI E COMPLETAMENTO DIAGNOSTICO POST RICOVERO	UA	UO PIASTRA BLOCCHI OPERATORI E CENTRALE DI STERILIZZAZIONE	Trasferimento da UO PROCESSI ASSISTENZIALI OUTPATIENT E DI PROSSIMITÀ
UA AMBULATORI OB	UA	UO AREA PROCESSI ASSISTENZIALI OUTPATIENT	Trasferimento da UO AREA OMOGENEA MEDICA E MEDICINA SPECIALISTICA
<b>UO ASSISTENZA DISTRETTUALE E OSPEDALI SPOKE (SC)</b>	<b>SC</b>	<b>Dipartimento governo dell'assistenza e dei processi integrati</b>	<b>Istituzione</b>
<b>UO COORDINAMENTO ASSISTENZA DISTRETTUALE (SS)</b>	<b>SS</b>	<b>UO TERRITORIO E OSPEDALI SPOKE (SC)</b>	<b>Istituzione</b>
<b>AREA ASSISTENZA DISTRETTUALE PIANURA EST</b>	<b>INCARICO DIRIGENZIALE</b>	<b>UO COORDINAMENTO ASSISTENZA DISTRETTUALE (SS)</b>	<b>Ridenominazione da AREA DATeR PIANURA EST e trasferimento da UO AREA DATeR TERRITORIALE E OSPEDALIERA SPOKE (SS)</b>
<b>UO BENTIVOGLIO RENO GALLIERA</b>	<b>UO</b>	<b>UO COORDINAMENTO ASSISTENZA DISTRETTUALE (SS)</b>	<b>Trasferimento da UO AREA DATeR TERRITORIALE E OSPEDALIERA SPOKE (SS)</b>
UA ORTOPEDIA BENTIVOGLIO	UA	UO BENTIVOGLIO RENO GALLIERA	Invariata
UA AMB OSPEDALIERI BENTIVOGLIO	UA	UO BENTIVOGLIO RENO GALLIERA	Invariata
UA GINECOLOGIA E CHIRURGIA BENTIVOGLIO	UA	UO BENTIVOGLIO RENO GALLIERA	Invariata
UA MEDICINA BENTIVOGLIO	UA	UO BENTIVOGLIO RENO GALLIERA	Invariata
UA GERIATRIA E UDB BENTIVOGLIO	UA	UO BENTIVOGLIO RENO GALLIERA	Invariata
UA CASE DELLA COMUNITÀ E ASSISTENZA TERRITORIALE RENO GALLIERA	UA	UO BENTIVOGLIO RENO GALLIERA	Ridenominazione da UA AMBULATORI TERRITORIALI RENO GALLIERA
UA ASSISTENZA DOMICILIARE RENO GALLIERA	UA	UO BENTIVOGLIO RENO GALLIERA	Invariata
UA OSCO SAN PIETRO	UA	UO BENTIVOGLIO RENO GALLIERA	Istituzione
UA CSM e SERDP PIANURA EST	UA	UO BENTIVOGLIO RENO GALLIERA	Istituzione
<b>UO BUDRIO E TERRE DI PIANURA</b>	<b>UO</b>	<b>UO COORDINAMENTO ASSISTENZA DISTRETTUALE (SS)</b>	<b>Trasferimento da UO AREA DATeR TERRITORIALE E OSPEDALIERA SPOKE (SS)</b>
UA CASE DELLA COMUNITÀ E ASSISTENZA TERRITORIALE TERRE DI PIANURA	UA	UO BUDRIO E TERRE DI PIANURA	Ridenominazione da UA AMBULATORI TERRITORIALI TERRE DI PIANURA e trasferimento da UO BUDRIO E TERRE DI PIANURA
UA ASSISTENZA DOMICILIARE TERRE DI PIANURA	UA	UO BUDRIO E TERRE DI PIANURA	Invariata

DENOMINAZIONE ARTICOLAZIONE ORGANIZZATIVA	TIPOLOGIA ARTICOLAZIONE ORGANIZZATIVA	AFFERENZA GESTIONALE	TIPOLOGIA MODIFICA ORGANIZZATIVA
UA AMBULATORI OSPEDALIERI, DAY SURGERY E CHIRURGIA BUDRIO	UA	UO BUDRIO E TERRE DI PIANURA	Accorpamento di UA AMBULATORI OSPEDALIERI E DAY SURGERY BUDRIO e di UA LUNGODEGENZA E CHIRURGIA BUDRIO e ridenominazione
UA MEDICINA BUDRIO	UA	UO BUDRIO E TERRE DI PIANURA	Invariata
<b>AREA ASSISTENZA DISTRETTUALE PIANURA OVEST</b>	<b>INCARICO DIRIGENZIALE</b>	<b>UO COORDINAMENTO ASSISTENZA DISTRETTUALE (SS)</b>	<b>Ridenominazione da AREA DATER PIANURA OVEST e trasferimento da UO AREA DATeR TERRITORIALE E OSPEDALIERA SPOKE (SS)</b>
<b>UO SAN GIOVANNI PIANURA OVEST</b>	<b>UO</b>	<b>UO COORDINAMENTO ASSISTENZA DISTRETTUALE (SS)</b>	<b>Trasferimento da UO AREA DATeR TERRITORIALE E OSPEDALIERA SPOKE (SS)</b>
UA CASE DELLA COMUNITÀ E ASSISTENZA TERRITORIALE PIANURA OVEST	UA	UO SAN GIOVANNI PIANURA OVEST	Ridenominazione da UA AMBULATORI TERRITORIALI SAN GIOVANNI
UA ASSISTENZA DOMICILIARE SAN GIOVANNI	UA	UO SAN GIOVANNI PIANURA OVEST	Invariata
UA AMBULATORI OSPEDALIERI SAN GIOVANNI	UA	UO SAN GIOVANNI PIANURA OVEST	Invariata
UA CHIRURGICA SAN GIOVANNI	UA	UO SAN GIOVANNI PIANURA OVEST	Ridenominazione da UA AREA OMOGENEA CHIRURGICA SAN GIOVANNI
UA MEDICINA E RIABILITAZIONE SAN GIOVANNI	UA	UO SAN GIOVANNI PIANURA OVEST	Ridenominazione da UA AREA OMOGENEA INTERNISTICA SAN GIOVANNI
UA CSM e SERDP S. GIOVANNI IN PERSICETO	UA	UO SAN GIOVANNI PIANURA OVEST	Invariata
UA SPDC SAN GIOVANNI	UA	UO SAN GIOVANNI PIANURA OVEST	Invariata
UA OSCO SAN GIOVANNI	UA	UO SAN GIOVANNI PIANURA OVEST	Istituzione
<b>AREA ASSISTENZA DISTRETTUALE APPENNINO</b>	<b>INCARICO DIRIGENZIALE</b>	<b>UO COORDINAMENTO ASSISTENZA DISTRETTUALE (SS)</b>	<b>Ridenominazione da AREA DATER APPENNINO e trasferimento da UO AREA DATeR TERRITORIALE E OSPEDALIERA SPOKE (SS)</b>
<b>UO APPENNINO BOLOGNESE</b>	<b>UO</b>	<b>UO COORDINAMENTO ASSISTENZA DISTRETTUALE (SS)</b>	<b>Istituzione</b>
UA CSM e SERDP APPENNINO	UA	UO APPENNINO BOLOGNESE	Trasferimento da UO AREA DATeR TERRITORIALE E OSPEDALIERA SPOKE (SS)
UA DEGENZA E OSCO VERGATO	UA	UO APPENNINO BOLOGNESE	Ridenominazione da UA PIASTRA DEGENZA OSPEDALIERA VERGATO e trasferimento da UO AREA DATeR TERRITORIALE E OSPEDALIERA SPOKE (SS)
UA DEGENZA OSPEDALIERA ALTA COMPLESSITÀ PORRETTA	UA	UO APPENNINO BOLOGNESE	Ridenominazione da UA PIASTRA DEGENZA OSPEDALIERA ALTA COMPLESSITÀ PORRETTA e trasferimento da UO AREA DATeR TERRITORIALE E OSPEDALIERA SPOKE (SS)
UA DEGENZA OSPEDALIERA MEDIA COMPLESSITÀ PORRETTA	UA	UO APPENNINO BOLOGNESE	Ridenominazione da UA PIASTRA DEGENZA OSPEDALIERA MEDIA COMPLESSITÀ PORRETTA e trasferimento da UO AREA DATeR TERRITORIALE E OSPEDALIERA SPOKE (SS)
UA CASE DELLA COMUNITÀ E ASSISTENZA TERRITORIALE APPENNINO	UA	UO APPENNINO BOLOGNESE	Ridenominazione da UA AMBULATORIALI TERRITORIALI APPENNINO e trasferimento da UO AREA DATeR TERRITORIALE E OSPEDALIERA SPOKE (SS)
UA ASSISTENZA DOMICILIARE APPENNINO	UA	UO APPENNINO BOLOGNESE	Trasferimento da UO AREA DATeR TERRITORIALE E OSPEDALIERA SPOKE (SS)
<b>AREA ASSISTENZA DISTRETTUALE RELASA</b>	<b>INCARICO DIRIGENZIALE</b>	<b>UO COORDINAMENTO ASSISTENZA DISTRETTUALE (SS)</b>	<b>Ridenominazione da AREA DATER RELASA e trasferimento da UO AREA DATeR TERRITORIALE E OSPEDALIERA SPOKE (SS)</b>
<b>UO RENO LAVINO SAMOGGIA</b>	<b>UO</b>	<b>UO COORDINAMENTO ASSISTENZA DISTRETTUALE (SS)</b>	<b>Trasferimento da UO AREA DATeR TERRITORIALE E OSPEDALIERA SPOKE (SS)</b>
UA CASA DELLA COMUNITÀ E ASSISTENZA TERRITORIALE CASALECCHIO	UA	UO RENO LAVINO SAMOGGIA	Ridenominazione da UA AMBULATORI TERRITORIALI CASALECCHIO
UA ASSISTENZA DOMICILIARE E ASSISTENZA TERRITORIALE SASSO E CASALECCHIO	UA	UO RENO LAVINO SAMOGGIA	Ridenominazione da UA ASSISTENZA DOMICILIARE E SPECIALISTICA SASSO E CASALECCHIO
UA AMBULATORI OSPEDALIERI BAZZANO	UA	UO RENO LAVINO SAMOGGIA	Invariata
UA DEGENZA OSPEDALIERA BAZZANO	UA	UO RENO LAVINO SAMOGGIA	Ridenominazione da UA PIASTRA DEGENZA OSPEDALIERA BAZZANO e trasferimento da UO RENO LAVINO SAMOGGIA
UA CSM E SERDP RELASA	UA	UO RENO LAVINO SAMOGGIA	Ridenominazione da UA CSM CASALECCHIO E SERDP RELASA
UA ASSISTENZA DOMICILIARE E ASSISTENZA TERRITORIALE LAVINO E SAMOGGIA	UA	UO RENO LAVINO SAMOGGIA	Ridenominazione da UA ASSISTENZA DOMICILIARE E SPECIALISTICA LAVINO E SAMOGGIA
UA OSCO BAZZANO	UA	UO RENO LAVINO SAMOGGIA	Istituzione
<b>AREA ASSISTENZA DISTRETTUALE SAVENA IDICE</b>	<b>INCARICO DIRIGENZIALE</b>	<b>UO COORDINAMENTO ASSISTENZA DISTRETTUALE (SS)</b>	<b>Ridenominazione da AREA DATER SAVENA IDICE e trasferimento da UO AREA DATeR TERRITORIALE E OSPEDALIERA SPOKE (SS)</b>
<b>UO SAVENA IDICE</b>	<b>UO</b>	<b>UO COORDINAMENTO ASSISTENZA DISTRETTUALE (SS)</b>	<b>Trasferimento da UO AREA DATeR TERRITORIALE E OSPEDALIERA SPOKE (SS)</b>
UA CSM E SERDP SAVENA IDICE	UA	UO SAVENA IDICE	Ridenominazione da UA SERT E CSM SAN LAZZARO
UA DEGENZA E OSCO LOIANO	UA	UO SAVENA IDICE	Ridenominazione da UA PIASTRA DEGENZA OSPEDALIERA E CURE INTERMEDIE LOIANO
UA CASE DELLA COMUNITÀ E ASSISTENZA TERRITORIALE SAVENA IDICE	UA	UO SAVENA IDICE	Ridenominazione da UA AMBULATORI TERRITORIALI LOIANO SAN LAZZARO
UA ASSISTENZA DOMICILIARE SAVENA IDICE	UA	UO SAVENA IDICE	Ridenominazione da UA ASSISTENZA DOMICILIARE LOIANO SAN LAZZARO
<b>UO AREA OMOGENEA SALUTE MENTALE E DP</b>	<b>UO</b>	<b>UO COORDINAMENTO ASSISTENZA DISTRETTUALE (SS)</b>	<b>Trasferimento da UO AREA DATeR TERRITORIALE E OSPEDALIERA SPOKE (SS)</b>
UA CSM Saragozza ed RTI Arcipelago	UA	UO AREA OMOGENEA SALUTE MENTALE E DP	Accorpamento di UA CSM SARAGOZZA e UA RTI ARCIPELAGO
UA Degenza Minori con Psicopatologia	UA	UO AREA OMOGENEA SALUTE MENTALE E DP	Istituzione
UA Residenza Trattamento Riabilitativo Estensivo "Casa degli Svizzeri"	UA	UO AREA OMOGENEA SALUTE MENTALE E DP	Invariata
UA SPDC MALPIGHI	UA	UO AREA OMOGENEA SALUTE MENTALE E DP	Invariata
UA SPDC Maggiore	UA	UO AREA OMOGENEA SALUTE MENTALE E DP	Invariata
UA CSM NAVILE	UA	UO AREA OMOGENEA SALUTE MENTALE E DP	Invariata
UA CSM RENO NANI	UA	UO AREA OMOGENEA SALUTE MENTALE E DP	Invariata
UA CSM MAZZACORATI	UA	UO AREA OMOGENEA SALUTE MENTALE E DP	Invariata
UA CSM SAN DONATO SAN VITALE	UA	UO AREA OMOGENEA SALUTE MENTALE E DP	Invariata
UA SERT AREA OVEST	UA	UO AREA OMOGENEA SALUTE MENTALE E DP	Invariata
UA SERT AREA EST	UA	UO AREA OMOGENEA SALUTE MENTALE E DP	Invariata
UA ABITARE GRUPPO APPARTAMENTO	UA	UO AREA OMOGENEA SALUTE MENTALE E DP	Invariata
<b>UO ASSISTENZA PENITENZIARIA CENTRO CASA E ACCOGLIENZA POPOLAZIONE DISAGIATA E SENZA FISSA DIMORA</b>	<b>UO</b>	<b>UO COORDINAMENTO ASSISTENZA DISTRETTUALE (SS)</b>	<b>Trasferimento da UO AREA DATeR TERRITORIALE E OSPEDALIERA SPOKE (SS)</b>
UA ASSISTENZA PENITENZIARIA	UA	UO ASSISTENZA PENITENZIARIA CENTRO CASA E ACCOGLIENZA POPOLAZIONE DISAGIATA E SENZA FISSA DIMORA	Invariata
<b>UO INTEGRAZIONE DEI PROCESSI ASSISTENZIALI (SC)</b>	<b>SC</b>	<b>Dipartimento governo dell'assistenza e dei processi integrati</b>	<b>Ridenominazione da UO INTEGRAZIONE E DELLA CONTINUITÀ ASSISTENZIALE (SC) e contestuale trasferimento di funzioni alla UO PROCESSI ASSISTENZIALI PER LA TRANSIZIONE, INTEGRAZIONE SOCIO SANITARIA E PROSSIMITÀ (SS)</b>
<b>MANAGEMENT DEI PROCESSI ASSISTENZIALI DSM/DP</b>	<b>INCARICO DIRIGENZIALE</b>	<b>UO INTEGRAZIONE DEI PROCESSI ASSISTENZIALI (SC)</b>	<b>Invariata</b>
SVILUPPO MODELLI ORGANIZZATIVI E PROFESSIONALI DELLA SALUTE MENTALE	PROCESSO	UO INTEGRAZIONE DEI PROCESSI ASSISTENZIALI (SC)	Invariata
SVILUPPO MODELLI ORGANIZZATIVI NELLE DP E COORDINAMENTO SETTORI TRASVERSALI	PROCESSO	UO INTEGRAZIONE DEI PROCESSI ASSISTENZIALI (SC)	Invariata
UA DIPENDENZE PATOLOGICHE E SOSTEGNO ALLE POPOLAZIONI VULNERABILI	UA	SVILUPPO MODELLI ORGANIZZATIVI NELLE DP E COORDINAMENTO SETTORI TRASVERSALI	Invariata
<b>UO PROCESSI ASSISTENZIALI PER LA TRANSIZIONE, INTEGRAZIONE SOCIO SANITARIA E PROSSIMITÀ (SS)</b>	<b>SS</b>	<b>UO INTEGRAZIONE DEI PROCESSI ASSISTENZIALI (SC)</b>	<b>Istituzione</b>
UA INFERMIERI DI FAMIGLIA E COMUNITÀ	UA	UO PROCESSI ASSISTENZIALI PER LA TRANSIZIONE, INTEGRAZIONE SOCIO SANITARIA E PROSSIMITÀ (SS)	Istituzione
UA CENTRALE UNICA METROPOLITANA E PROCESSI DI TRANSIZIONE SOVRADISTRETTUALI	UA	UO PROCESSI ASSISTENZIALI PER LA TRANSIZIONE, INTEGRAZIONE SOCIO SANITARIA E PROSSIMITÀ (SS)	Ridenominazione da UA CENTRALE UNICA METROPOLITANA E PROCESSI DI TRANSIZIONE e trasferimento da MANAGEMENT PROCESSI ASSISTENZIALI PER LA TRANSIZIONE, CURE INTERMEDIE E DOMICILIARITÀ
UA CENTRALI OPERATIVE TERRITORIALI E SVILUPPO DI PROCESSI ASSISTENZIALI DI PROSSIMITÀ	UA	UO PROCESSI ASSISTENZIALI PER LA TRANSIZIONE, INTEGRAZIONE SOCIO SANITARIA E PROSSIMITÀ (SS)	Istituzione

DENOMINAZIONE ARTICOLAZIONE ORGANIZZATIVA	TIPOLOGIA ARTICOLAZIONE ORGANIZZATIVA	AFFERENZA GESTIONALE	TIPOLOGIA MODIFICA ORGANIZZATIVA
<b>UO ONCOLOGIA E RETE CURE PALLIATIVE</b>	<b>UO</b>	<b>UO PROCESSI ASSISTENZIALI PER LA TRANSIZIONE, INTEGRAZIONE SOCIO SANITARIA E PROSSIMITÀ (SS)</b>	Istituzione
UA ASSISTENZA NELLA RETE DELLE CURE PALLIATIVE PEDIATRICHE	UA	UO ONCOLOGIA E RETE CURE PALLIATIVE	Trasferimento da MANAGEMENT INTEGRAZIONE SOCIO SANITARIA E RETE CURE PALLIATIVE
UA ASSISTENZA NELLA RETE DELLE CURE PALLIATIVE ADULTO	UA	UO ONCOLOGIA E RETE CURE PALLIATIVE	Ridenominazione da UA CURE PALLIATIVE ADULTO e trasferimento da MANAGEMENT INTEGRAZIONE SOCIO SANITARIA E RETE CURE PALLIATIVE
UA ONCOLOGIA DEGENZA E DSA	UA	UO ONCOLOGIA E RETE CURE PALLIATIVE	Trasferimento da UO AREA OMOGENEA MEDICA E MEDICINA SPECIALISTICA
UA ONCOLOGIA METROPOLITANA	UA	UO ONCOLOGIA E RETE CURE PALLIATIVE	Trasferimento da UO AREA OMOGENEA MEDICA E MEDICINA SPECIALISTICA
UA CONTROLLO QUALITÀ E PRESTAZIONI ASSISTENZIALI NELLE STRUTTURE SOCIO SANITARIE ACCREDITATE	UA	UO PROCESSI ASSISTENZIALI PER LA TRANSIZIONE, INTEGRAZIONE SOCIO SANITARIA E PROSSIMITÀ (SS)	Istituzione
<b>UO ASSISTENZA DISTRETTUALE BOLOGNA E OSPEDALI HUB-IRCCS (SC)</b>	<b>SC</b>	<b>Dipartimento governo dell'assistenza e dei processi integrati</b>	Istituzione
<b>AREA ASSISTENZA DISTRETTUALE BOLOGNA</b>	<b>INCARICO DIRIGENZIALE</b>	<b>UO ASSISTENZA DISTRETTUALE BOLOGNA E OSPEDALI HUB-IRCCS (SC)</b>	<b>Ridenominazione da AREA DATER BOLOGNA e trasferimento da UO AREA DATeR TERRITORIALE E OSPEDALIERA SPOKE (SS)</b>
UA CASA DELLA COMUNITÀ, ASSISTENZA TERRITORIALE E DOMICILIARE S.STEFANO-SAVENA	UA	UO ASSISTENZA DISTRETTUALE BOLOGNA E OSPEDALI HUB-IRCCS (SC)	Accorpamento di UA AMBULATORI TERRITORIALI S.STEFANO - SAVENA e di UA ASSISTENZA DOMICILIARE S.STEFANO-SAVENA e ridenominazione e trasferimento da UO AREA OMOGENEA DOMICILIARITÀ E ATTIVITÀ TERRITORIALI
UA CASE DELLA COMUNITÀ, ASSISTENZA TERRITORIALE E DOMICILIARE SAN DONATO SAN VITALE	UA	UO ASSISTENZA DISTRETTUALE BOLOGNA E OSPEDALI HUB-IRCCS (SC)	Accorpamento di UA AMBULATORI TERRITORIALI SAN DONATO SAN VITALE e di UA ASSISTENZA DOMICILIARE SAN DONATO-SAN VITALE, ridenominazione e trasferimento da UO AREA OMOGENEA DOMICILIARITÀ E ATTIVITÀ TERRITORIALI
UA CASA DELLA COMUNITÀ E ASSISTENZA TERRITORIALE NAVILE	UA	UO ASSISTENZA DISTRETTUALE BOLOGNA E OSPEDALI HUB-IRCCS (SC)	Ridenominazione di UA AMBULATORI TERRITORIALI NAVILE e trasferimento da UO AREA OMOGENEA DOMICILIARITÀ E ATTIVITÀ TERRITORIALI
UA ASSISTENZA DOMICILIARE NAVILE	UA	UO ASSISTENZA DISTRETTUALE BOLOGNA E OSPEDALI HUB-IRCCS (SC)	Trasferimento da UO AREA OMOGENEA DOMICILIARITÀ E ATTIVITÀ TERRITORIALI
UA CASE DELLA COMUNITÀ, ASSISTENZA TERRITORIALE E DOMICILIARE BORGIO-RENO	UA	UO ASSISTENZA DISTRETTUALE BOLOGNA E OSPEDALI HUB-IRCCS (SC)	Accorpamento di UA AMBULATORI TERRITORIALI BORGIO-RENO e di UA ASSISTENZA DOMICILIARE BORGIO-RENO, ridenominazione e trasferimento da UO AREA OMOGENEA DOMICILIARITÀ E ATTIVITÀ TERRITORIALI
UA CASA DELLA COMUNITÀ, ASSISTENZA TERRITORIALE E DOMICILIARE PORTO SARAGOZZA	UA	UO ASSISTENZA DISTRETTUALE BOLOGNA E OSPEDALI HUB-IRCCS (SC)	Ridenominazione da UA ASSISTENZA DOMICILIARE E AMBULATORI TERRITORIALI PORTO SARAGOZZA e trasferimento da UO AREA OMOGENEA DOMICILIARITÀ E ATTIVITÀ TERRITORIALI
UA OSCO PALAGI	UA	UO ASSISTENZA DISTRETTUALE BOLOGNA E OSPEDALI HUB-IRCCS (SC)	Istituzione
<b>UO AREA OMOGENEA MEDICA E MEDICINA SPECIALISTICA</b>	<b>UO</b>	<b>UO ASSISTENZA DISTRETTUALE BOLOGNA E OSPEDALI HUB-IRCCS (SC)</b>	<b>Trasferimento da UO AREA DATeR OSPEDALIERA HUB MAGGIORE/BELLARIA (SS)</b>
UA DEGENZA MEDICA B - ALTA INTENSITÀ	UA	UO AREA OMOGENEA MEDICA E MEDICINA SPECIALISTICA	Invariata
UA DEGENZA MEDICA D	UA	UO AREA OMOGENEA MEDICA E MEDICINA SPECIALISTICA	Ridenominazione da UA DEGENZA MEDICA D - GERIATRIA
UA DEGENZA MEDICA A	UA	UO AREA OMOGENEA MEDICA E MEDICINA SPECIALISTICA	Invariata
UA DEGENZA MEDICA C	UA	UO AREA OMOGENEA MEDICA E MEDICINA SPECIALISTICA	Invariata
<b>UO AREA OMOGENEA CHIRURGIA E CHIRURGIA SPECIALISTICA</b>	<b>UO</b>	<b>UO ASSISTENZA DISTRETTUALE BOLOGNA E OSPEDALI HUB-IRCCS (SC)</b>	<b>Trasferimento da UO AREA DATeR OSPEDALIERA HUB MAGGIORE/BELLARIA (SS)</b>
UA CHIRURGIA POLISPECIALISTICA OM	UA	UO AREA OMOGENEA CHIRURGIA E CHIRURGIA SPECIALISTICA	Invariata
UA ORTOPEDIA OM	UA	UO AREA OMOGENEA CHIRURGIA E CHIRURGIA SPECIALISTICA	Invariata
UA UROLOGIA-ORL OM	UA	UO AREA OMOGENEA CHIRURGIA E CHIRURGIA SPECIALISTICA	Accorpamento di UA UROLOGIA OM e UA ORL OM
UA CHIRURGIA VASCOLARE- GERIATRIA OM	UA	UO AREA OMOGENEA CHIRURGIA E CHIRURGIA SPECIALISTICA	Accorpamento di UA CHIRURGIA VASCOLARE OM e UA GERIATRIA OM
UA GASTROENTEROLOGIA	UA	UO AREA OMOGENEA CHIRURGIA E CHIRURGIA SPECIALISTICA	Invariata
UA OCULISTICA AMBULATORI E DH OM	UA	UO AREA OMOGENEA CHIRURGIA E CHIRURGIA SPECIALISTICA	Invariata
UA CHIRURGIA POLISPECIALISTICA OB	UA	UO AREA OMOGENEA CHIRURGIA E CHIRURGIA SPECIALISTICA	Invariata
<b>UO AREA OMOGENEA IRCCS</b>	<b>UO</b>	<b>UO ASSISTENZA DISTRETTUALE BOLOGNA E OSPEDALI HUB-IRCCS (SC)</b>	<b>Trasferimento da UO AREA DATeR IRCCS (SSD)</b>
UA LABORATORI NEUROFISIOPATOLOGIA	UA	UO AREA OMOGENEA IRCCS	Invariata
UA DEGENZA MEDICA E RIABILITATIVA	UA	UO AREA OMOGENEA IRCCS	Invariata
UA DEGENZA STROKE	UA	UO AREA OMOGENEA IRCCS	Invariata
UA NEUROCHIRURGIA ADULTI	UA	UO AREA OMOGENEA IRCCS	Invariata
UA NEUROLOGIA DEGENZA	UA	UO AREA OMOGENEA IRCCS	Invariata
UA NEUROLOGIA SERVIZI	UA	UO AREA OMOGENEA IRCCS	Invariata
UA NEUROPEDIATRIA	UA	UO AREA OMOGENEA IRCCS	Invariata
UA CASA DEI RISVEGLI	UA	UO AREA OMOGENEA IRCCS	Invariata
UA NEURORADIOLOGIA	UA	UO AREA OMOGENEA RADIOLOGIA E RADIOTERAPIA	Trasferimento da UO AREA OMOGENEA IRCCS
UA AMBULATORI IRCCS	UA	UO AREA OMOGENEA IRCCS	Invariata
UA PNEUMOLOGIA DEGENZA E AMBULATORI	UA	UO AREA OMOGENEA IRCCS	Trasferimento da UO AREA OMOGENEA MEDICA E MEDICINA SPECIALISTICA
UA CENTRALE OPERATIVA UNIFICATA TRASPORTI SANITARI	UA	UO Piattaforma operativa 118 – Emilia Est (SC) - Dipartimento Polo delle Centrali Operative ed Elisoccorso di Area Omogenea Emilia Est	Trasferimento da UO AREA DATER CENTRALE OPERATIVA 118/ELISOCORSO EMILIA EST (SS) - DATeR

DENOMINAZIONE ARTICOLAZIONE ORGANIZZATIVA	TIPOLOGIA ARTICOLAZIONE ORGANIZZATIVA	AFFERENZA GESTIONALE	TIPOLOGIA MODIFICA ORGANIZZATIVA
---	---------------------------------------	----------------------	----------------------------------

Nota: SC= Struttura Complessa; SSD= Struttura Semplice Dipartimentale; SS = Struttura Semplice; UO = Unità Organizzativa; UA = Unità Assistenziale; IF - P= Incarico di Funzione Professionale

<b>SOPPRESSIONI</b>			
UO PIATTAFORMA CONTINUITÀ ASSISTENZIALE EMERGENZA-URGENZA (SC)	SC	DATeR	Soppressione
UO AREA DATeR PRONTO SOCCORSO - MEDICINA D'URGENZA E EMERGENZA TERRITORIALE (SS)	SS	UO PIATTAFORMA CONTINUITÀ ASSISTENZIALE EMERGENZA-URGENZA (SC)	Soppressione
UO AREA DATeR CENTRALE OPERATIVA 118/ELISOCORSO EMILIA EST (SS)	SS	UO PIATTAFORMA CONTINUITÀ ASSISTENZIALE EMERGENZA-URGENZA (SC)	Soppressione
UA 118 CENTRALE - TERRITORIO CITTÀ DI BOLOGNA	UA	UO AREA DATeR CENTRALE OPERATIVA 118/ELISOCORSO EMILIA EST (SS)	Soppressione
UO TRASPORTI SANITARI ASSISTITI	UO	UO AREA DATeR CENTRALE OPERATIVA 118/ELISOCORSO EMILIA EST (SS)	Soppressione
MANAGEMENT DEI PERCORSI ACCESSO IN URGENZA/EMERGENZA	INCARICO DIRIGENZIALE	DATeR	Soppressione
UO AREA DATeR TERRITORIALE E OSPEDALIERA SPOKE (SS)	SS	UO INTEGRAZIONE E DELLA CONTINUITÀ ASSISTENZIALE (SC)	Soppressione
UA CSM S. PIETRO IN CASALE e SERDP S. GIORGIO DI PIANO	UA	UO BENTIVOGLIO RENO GALLIERA	Soppressione
UA LUNGODEGENZA E CHIRURGIA BUDRIO	UA	UO BUDRIO E TERRE DI PIANURA	Soppressione
UA CSM e SERDP BUDRIO	UA	UO BUDRIO E TERRE DI PIANURA	Soppressione
UA RTI ARCIPELAGO	UA	UO AREA OMOGENEA SALUTE MENTALE E DP	Soppressione
MANAGEMENT PROCESSI ASSISTENZIALI PER LA TRANSIZIONE, CURE INTERMEDIE E DOMICILIARITÀ	INCARICO DIRIGENZIALE	DATeR	Soppressione
MANAGEMENT INTEGRAZIONE SOCIO SANITARIA E RETE CURE PALLIATIVE	INCARICO DIRIGENZIALE	DATeR	Soppressione
UO AREA DATeR OSPEDALIERA HUB MAGGIORE/BELLARIA (SS)	SS	UO INTEGRAZIONE E DELLA CONTINUITÀ ASSISTENZIALE (SC)	Soppressione
UO AREA OMOGENEA DOMICILIARITÀ E ATTIVITÀ TERRITORIALI	UO	UO AREA DATeR TERRITORIALE E OSPEDALIERA SPOKE (SS)	Soppressione
MANAGEMENT ASSISTENZIALE AREA MEDICA	INCARICO DIRIGENZIALE	DATeR	Soppressione
UA DEGENZA MEDICA E	UA	UO AREA OMOGENEA MEDICA E MEDICINA SPECIALISTICA	Soppressione
UA UROLOGIA OM	UA	UO AREA OMOGENEA CHIRURGIA E CHIRURGIA SPECIALISTICA	Soppressione
MANAGEMENT ASSISTENZIALE AREA CHIRURGICA	INCARICO DIRIGENZIALE	DATeR	Soppressione
UO AREA DATeR IRCSS (SSD)	SSD	DATeR	Soppressione
MANAGEMENT SICUREZZA DELLE CURE E PERCORSI ASSISTENZIALI	INCARICO DIRIGENZIALE	DATeR	Soppressione
UA RADIOLOGIA OSP BENTIVOGLIO E SAN GIOVANNI	UA	UO AREA DATeR DIAGNOSTICA PER IMMAGINI (SSD)	Soppressione
UA RADIOLOGIA LOIANO SAN LAZZARO	UA	UO AREA DATeR DIAGNOSTICA PER IMMAGINI (SSD)	Soppressione
UA ASSISTENZA DOMICILIARE SAN DONATO-SAN VITALE	UA	UO AREA OMOGENEA DOMICILIARITÀ E ATTIVITÀ TERRITORIALI	Soppressione
UA AMBULATORI TERRITORIALI BORGIO-RENO	UA	UO AREA OMOGENEA DOMICILIARITÀ E ATTIVITÀ TERRITORIALI	Soppressione
UA ASSISTENZA DOMICILIARE NAVILE	UA	UO AREA OMOGENEA DOMICILIARITÀ E ATTIVITÀ TERRITORIALI	Soppressione
UA AMBULATORI TERRITORIALI S.STEFANO - SAVENA	UA	UO AREA OMOGENEA DOMICILIARITÀ E ATTIVITÀ TERRITORIALI	Soppressione

**ALLEGATO N. 5**

<b>DENOMINAZIONE ARTICOLAZIONE ORGANIZZATIVA</b>	<b>TIPOLOGIA ARTICOLAZIONE ORGANIZZATIVA</b>	<b>AFFERENZA GESTIONALE</b>	<b>TIPOLOGIA MODIFICA ORGANIZZATIVA</b>
U.A. 118 CENTRALE ED ELISOCCORSO	UA	UO Piattaforma operativa 118 – Emilia Est (SC)	Istituzione
UA CENTRALE OPERATIVA UNIFICATA TRASPORTI SANITARI	UA	UO Piattaforma operativa 118 – Emilia Est (SC)	Trasferimento da UO AREA DATER CENTRALE OPERATIVA 118/ELISOCCORSO EMILIA EST (SS) - DATeR